



PHL ENGENHARIA
phlengenharia01@gmail.com

Obra: Edifício Sede CREF9/PR
 Data de Início da Obra: 16/01/17
 Data de Conclusão: 10/07/18

RELATORIO QUINZENAL DE OBRA

REL 041 - Curitiba, 16 de Outubro de 2018

Periodo - 01 de Outubro a 15 de Outubro.

1.0 - CONTROLE DE PRODUÇÃO

1.1 Serviços realizados no período:

- Serviços de pintura
- Instalação de luminárias e tomadas
- Instalação de divisórias em drywall
- Infraestrutura de elétrica e hidráulica para serviços adicionais
- Paisagismo
- Pintura piso da escada
- Interligação rede de águas pluviais e esgoto

1.2 Controle de mão de obra:

Equipe RAC – Engenheiro, mestre de obras, pedreiros e ajudantes
 Empreiteiro de pintura
 Empreiteiro de forro
 Empreiteiro de elétrica
 Instaladora de ar condicionado

1.3 Condições meteorológicas:

		DIA OPERANTE	CHUVA PORÉM OPERANTE	INOPERANTE DEVIDO A CHUVAS	INOPERANTE PÓS CHUVA																											
MESES	Dia	01	02	03	04	05	06	07	08	09	10	11	12	13	14	15	16	17	18	19	20	21	22	23	24	25	26	27	28	29	30	31
OUTUBRO	MANHÃ																															
	TARDE																															

2.0 – RELATORIO FOTOGRAFICO

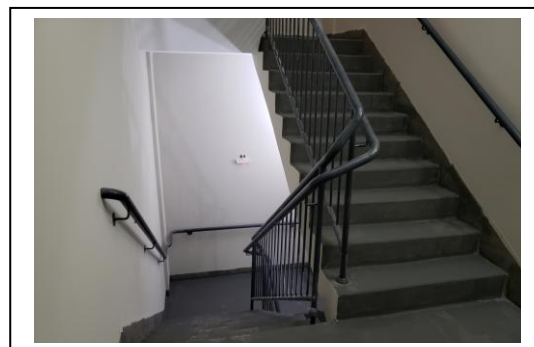
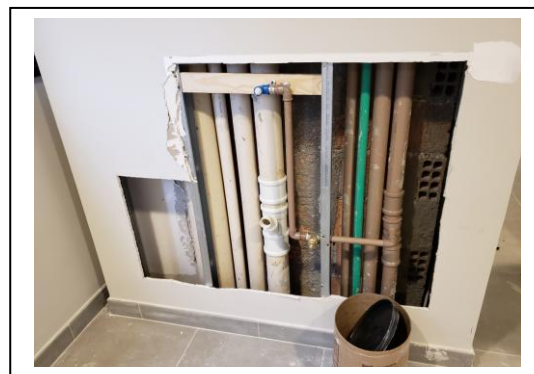
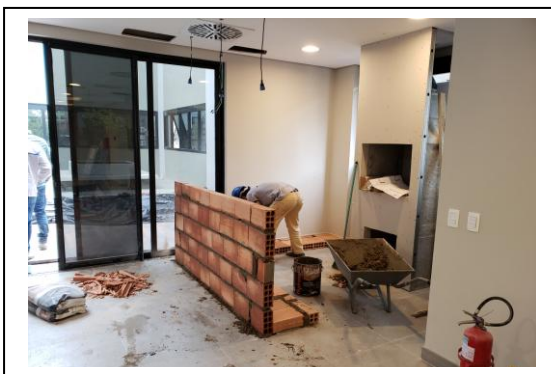

4.0 – CONTROLE FINANCEIRO

	Mês 19	%	Mês 20	%
Previsto Mensal				
Previsto Acumulado Mensal				
Realizado Mensal	R\$ 137.630,84	2,42%	R\$ 108.212,30	1,90%
Realizado Acumulado Mensal	R\$ 5.540.521,22	97,31%	R\$ 5.648.733,52	99,21%

CONTROLE FINANCEIRO - CONTRATO ORIGINAL

Valor contratual R\$ 5.693.598,69

	Mensal	Acumulado	SALDO
Medição 01	R\$ 85.020,69	R\$ 85.020,69	R\$ 5.608.578,00
Medição 02	R\$ 38.753,26	R\$ 123.773,95	R\$ 5.569.824,74
Medição 03	R\$ 239.954,51	R\$ 363.728,46	R\$ 5.329.870,23
Medição 04	R\$ 250.875,19	R\$ 614.603,65	R\$ 5.078.995,04
Medição 05	R\$ 165.674,17	R\$ 780.277,82	R\$ 4.913.320,87
Medição 06	R\$ 382.760,04	R\$ 1.163.037,86	R\$ 4.530.560,83
Medição 07	R\$ 343.982,38	R\$ 1.507.020,24	R\$ 4.186.578,45
Medição 08	R\$ 421.456,95	R\$ 1.928.477,19	R\$ 3.765.121,50
Medição 09	R\$ 304.319,88	R\$ 2.232.797,07	R\$ 3.460.801,62
Medição 10	R\$ 296.311,21	R\$ 2.529.108,28	R\$ 3.164.490,41
Medição 11	R\$ 256.837,27	R\$ 2.785.945,55	R\$ 2.907.653,14
Medição 12	R\$ 288.970,09	R\$ 3.074.915,64	R\$ 2.618.683,05
Medição 13	R\$ 407.083,75	R\$ 3.481.999,39	R\$ 2.211.599,30
Medição 14	R\$ 690.105,22	R\$ 4.172.104,61	R\$ 1.521.494,08
Medição 15	R\$ 516.142,28	R\$ 4.688.246,89	R\$ 1.005.351,80
Medição 16	R\$ 393.902,81	R\$ 5.082.149,70	R\$ 611.448,99
Medição 17	R\$ 181.540,68	R\$ 5.263.690,38	R\$ 429.908,31
Medição 18	R\$ 139.200,00	R\$ 5.402.890,38	R\$ 290.708,31
Medição 19	R\$ 137.630,84	R\$ 5.540.521,22	R\$ 153.077,47
Medição 20	R\$ 108.212,30	R\$ 5.648.733,52	R\$ 44.865,17

CONTROLE FINANCEIRO - ADITIVO serviços gerais

Valor ADITIVO R\$ 116.577,43

	Mensal	Acumulado	SALDO
Medição aditivo 01	R\$ 87.559,31	R\$ 87.559,31	R\$ 29.018,12
Medição aditivo 02	R\$ 23.540,83	R\$ 111.100,14	R\$ 5.477,29

CONTROLE FINANCEIRO - ADITIVO layout interno

Valor ADITIVOS LAYOUT INTERNO R\$
282.144,41

	Mensal	Acumulado	SALDO
Medição aditivo 01	R\$ -	R\$ -	R\$ 282.144,41
Medição aditivo 02	R\$ -	R\$ -	

CONTROLE FINANCEIRO - ADITIVO de prazo

Valor ADITIVO DE PRAZO R\$ 117.991,33

	Mensal	Acumulado	SALDO
Medição aditivo 01	R\$ 29.497,83	R\$ 29.497,83	R\$ 88.493,50
Medição aditivo 02	R\$ 29.497,83	R\$ 58.995,66	R\$ 58.995,67

5.0 – CURVA S

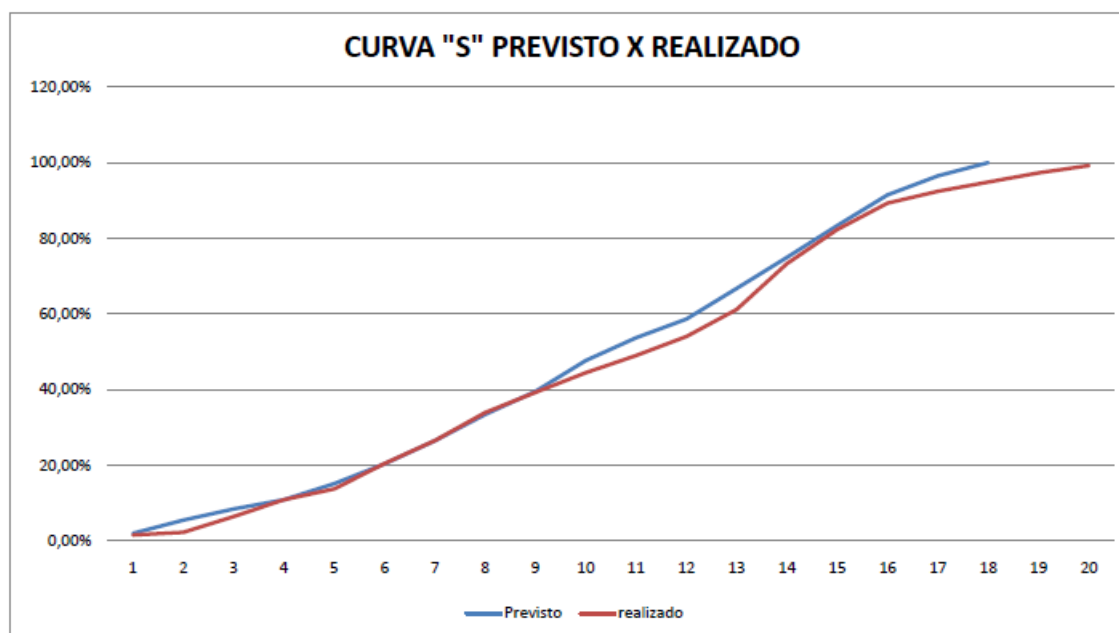

6.0 – GESTÃO DA INFORMAÇÃO

- Definida a compra das divisórias Gabineto
- Solicitada proposta para execução de guarda corpo em vidro sobre a rampa de veículos.
- Foi acordado com a RAC que os serviços do palco do auditório e o bicicletario serão executados após o CVCO.
- Enviado o projeto de ar condicionado revisado e aditivo da Termsul para execução do serviço.
- Enviado o projeto de bombeiros revisado e adequado ao novo layout.
- Autorizada a troca dos vasos do terraço da presidencia.

Atenciosamente,
Pedro Henrique Locatelli