



PHL ENGENHARIA
phlengenharia01@gmail.com

Obra: Edifício Sede CREF9/PR
 Data de Início da Obra: 16/01/17
 Data de Conclusão: 10/07/18

RELATORIO QUINZENAL DE OBRA

REL 039 - Curitiba, 17 de Setembro de 2018
 Período - 01 de Setembro a 15 de Setembro.

1.0 - CONTROLE DE PRODUÇÃO

1.1 Serviços realizados no período:

- Instalação de soleiras e molduras de granito.
- Execução de forro de gesso acartonado.
- Execução de forro mineral.
- Execução de forro colmeia.
- Casa do gerador
- Execução churrasqueira
- Instalação Decks de madeira
- Serviços de pintura
- Instalação de luminárias e tomadas

1.2 Controle de mão de obra:

Equipe RAC – Engenheiro, mestre de obras, pedreiros e ajudantes
 Empreiteiro de pintura
 Empreiteiro de forro
 Empreiteiro de elétrica
 Instaladora de ar condicionado

1.3 Condições meteorológicas:

		DIA OPERANTE		CHUVA PORÉM OPERANTE		INOPERANTE DEVIDO A CHUVAS		INOPERANTE PÓS CHUVA																							
MESES	Dia	01	02	03	04	05	06	07	08	09	10	11	12	13	14	15	16	17	18	19	20	21	22	23	24	25	26	27	28	29	30
SETEMBRO	MANHÃ	X	X	X	X	X	X	X	X	X	X	X	X	X	X	X	X	X	X	X	X	X	X	X	X	X	X	X	X	X	
	TARDE	X	X	X	X	X	X	X	X	X	X	X	X	X	X	X	X	X	X	X	X	X	X	X	X	X	X	X	X	X	

2.0 – RELATORIO FOTOGRAFICO

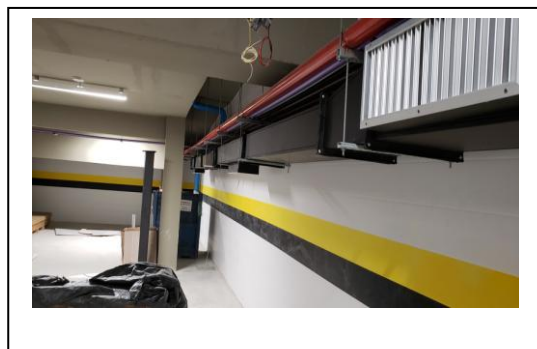
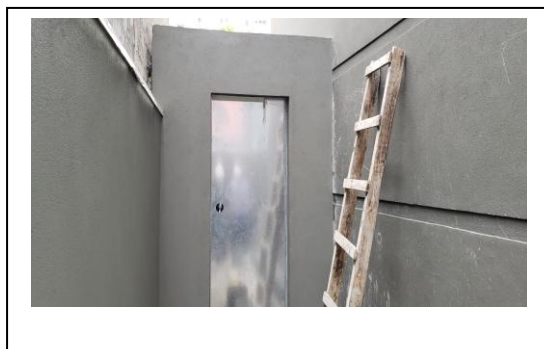
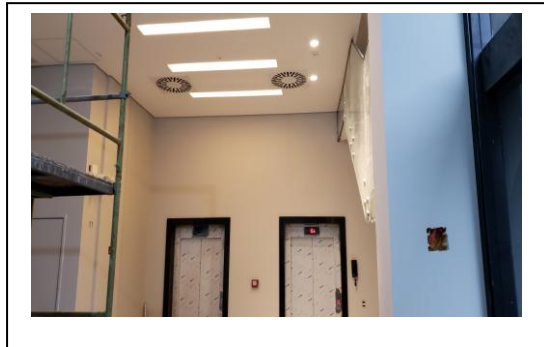
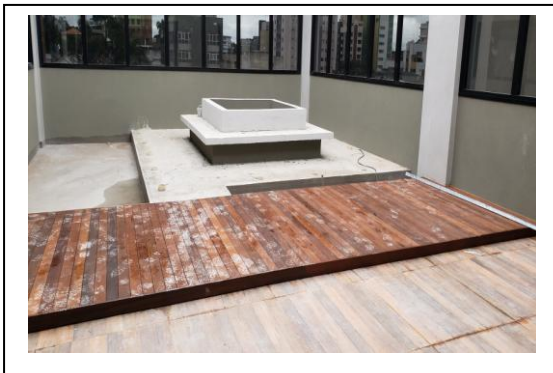
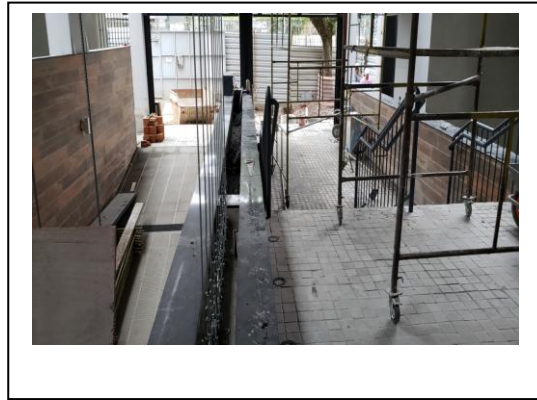
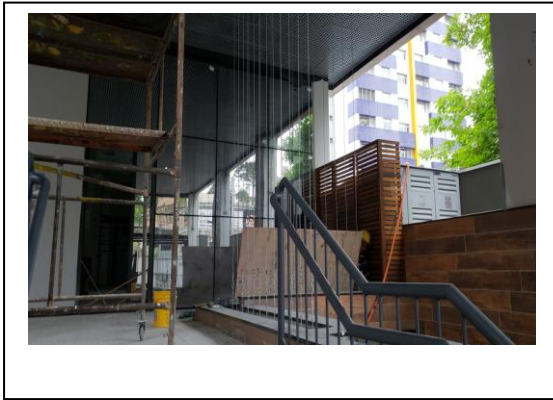

3.0 – CONTROLE LEED

Pendência documental	Status	Prazo	Responsável
1. Enviar o relatório do ensaio de INHOFF	Entregue. Aguardando informações adicionais para validação.	Agosto	RAC
2. Projeto do Canteiro (1ª etapa)	Entregue. Aguardando novos ajustes solicitados pelo Ecobuilding. A 2ª e 3ª fase estão OK. Será necessário um último projeto da fase final.	Agosto	RAC
3. Enviar o Inventário de madeiras para Ecobuilding.	Enviar Inventário de madeiras considerando as alterações de projeto	Agosto	RAC
4. Enviar o PGRCC atualizado para Ecobuilding.	Enviar PGRCC com os últimos ajustes	Agosto	RAC
5. Enviar o Plano de Controle de erosão, sedimentação e poluição atualizado para Ecobuilding.	Enviar o Plano para análise com os últimos ajustes.	Agosto	RAC
6. Preencher a Planilha de gestão de resíduos com todas as saídas de resíduos até o momento e digitalizar todas as MTRs.	OK	Em andamento até o final da obra	RAC
7. Preencher a Planilha de suprimentos com todos os produtos químicos já adquiridos.	Solicitado	Agosto	RAC
8. Enviar os relatórios semanais retroativos. Podem ser quinzenais a partir de agora.	Solicitado	Agosto	RAC
9. Enviar relatório fotográfico da instalação dos restritores de vazão nas torneiras e chuveiros. Enviar ficha técnica dos restritores.	Solicitado		RAC

4.0 – CONTROLE FINANCEIRO

	Mês 18	%
Previsto Mensal	R\$ 199.898,51	3,51%
Previsto Acumulado Mensal	R\$ 5.693.598,69	100,00%
Realizado Mensal	R\$ 137.630,84	2,42%
Realizado Acumulado Mensal	R\$ 5.401.321,22	94,87%

5.0 – CURVA S

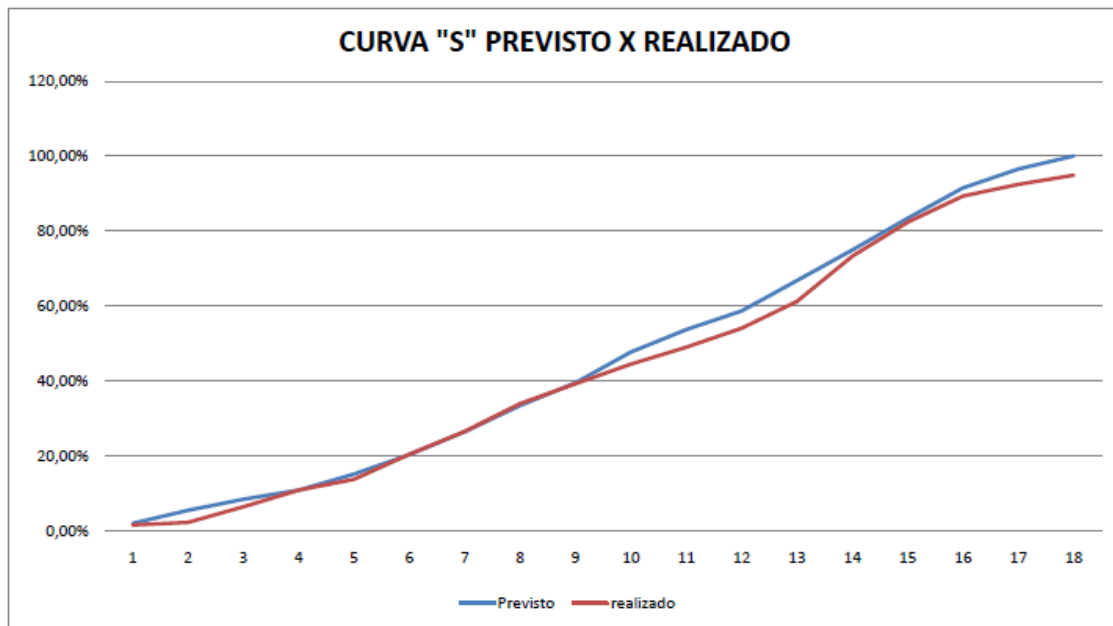

6.0 – GESTÃO DA INFORMAÇÃO

- Em 04/09/18 foi informada a liberação do aditivo do layout interno no valor de R\$ 282.144,41.
- Em 13/09 foi solicitada a RAC um posicionamento a respeito da compra das divisórias visto que o prazo estimado para entrega das divisórias é de 60 dias.
- RAC fez a contratação do projeto de irrigação.
- Foi solicitada pela RAC ao COC (coordenadoria de obras de Curitiba) autorização para ligação da rede de águas pluviais.
- Aguardando o projeto de ar condicionado revisado conforme o novo layout.

Atenciosamente,
Pedro Henrique Locatelli