



PHL ENGENHARIA
phlengenharia01@gmail.com

Obra: Edifício Sede CREF9/PR
 Data de Início da Obra: 16/01/17
 Data de Conclusão: 10/07/18

RELATORIO QUINZENAL DE OBRA

REL 035 - Curitiba, 16 de Julho de 2018

Período - 01 de Julho a 15 de Julho.

1.0 - CONTROLE DE PRODUÇÃO

1.1 Serviços realizados no período:

- Instalação do Brise
- Aplicação de manta asfáltica – Térreo, 3º pavimento e barrilete.
- Impermeabilização com revestimento bicomponente e imperguard – 3º pavimento e cobertura.
- Soleiras de granito – térreo.
- Forro de gesso acartonado.
- Pintura – escada pressurizada e pavimento térreo.
- Instalação do corrimão da escada pressurizada.
- Instalação elétrica.
- Instalação hidráulica.
- Instalação de luminárias em banheiros e boudoir.
- Instalação elevador 2.
- Boiler e placas solares.
- Instalações de ar condicionado

1.2 Controle de mão de obra:

Equipe RAC – Engenheiro, almoxarife, mestre de obras e ajudantes
 Empreiteiro de pintura
 Empreiteiro de hidráulica
 Empreiteiro de elétrica
 Instaladora de ar condicionado
 Instalador elevador

1.3 Condições meteorológicas:

		DIA OPERANTE		CHUVA PORÉM OPERANTE		INOPERANTE DEVIDO A CHUVAS		INOPERANTE PÓS CHUVA																								
MESES	Dia	01	02	03	04	05	06	07	08	09	10	11	12	13	14	15	16	17	18	19	20	21	22	23	24	25	26	27	28	29	30	31
JULHO	MANHÃ	X						X	X					X	X							X	X					X	X			
	TARDE	X						X	X					X	X							X	X					X	X			

2.0 – RELATORIO FOTOGRAFICO

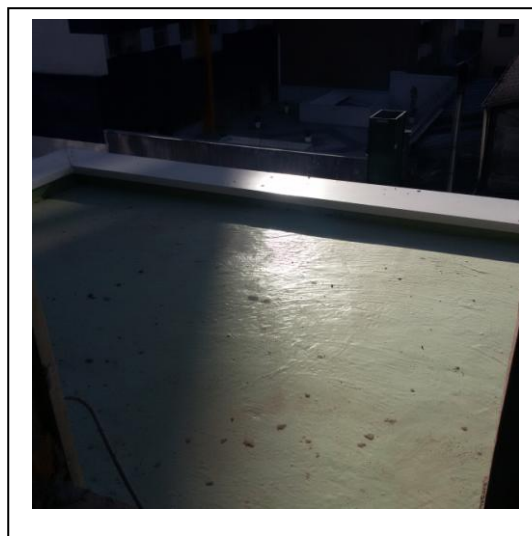
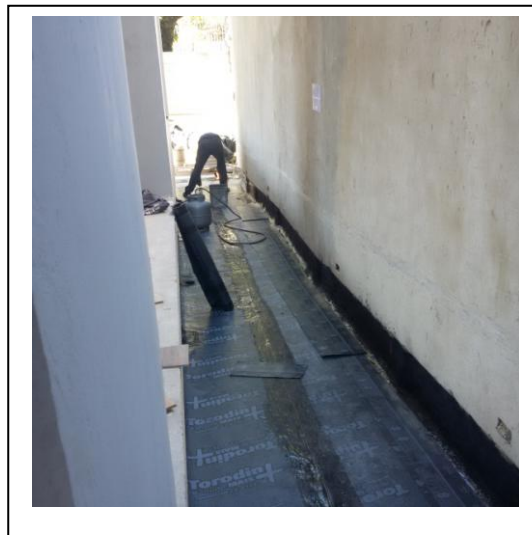
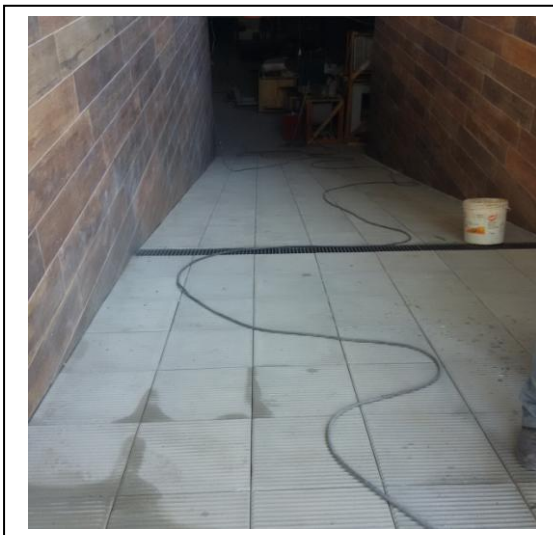
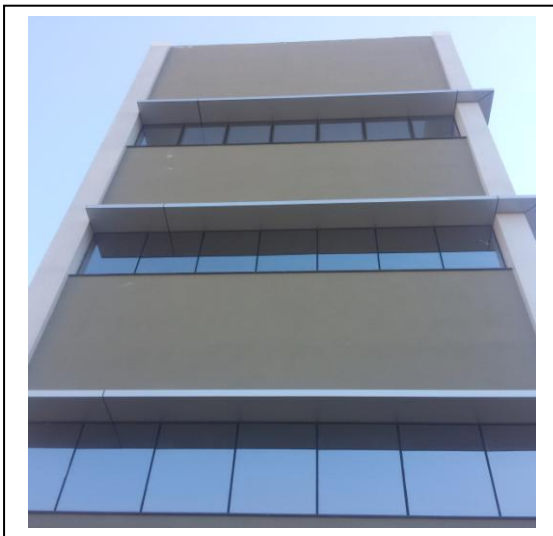

3.0 – CONTROLE LEED

Pendência	Status
Inventário de madeiras	§ Arquivo em anexo § Entregue para validação
Ensaio cone Imhoff	§ Arquivo em anexo § Entregue para validação
Relatório lava bicas	§ Arquivo em anexo § Entregue para validação
Planilha de Gestão de Resíduos	§ Arquivo no Dropbox § Todas as MTRs lançadas § Atualizar apenas alguns processos de beneficiamento § Adicionar como aterro os materiais doados
MTRs Dropbox	§ Todas até o momento no Dropbox (aguardando as MTRs de maio)
PGRCC	§ Arquivo em anexo § Falta a Ok Ambiental me encaminhar a licença ambiental de uns 2 ou 3 destinatários finais (incluindo isopor) § Verificar possibilidade de mudança do destinatário final de gesso
PCES	§ Arquivo em anexo § Em andamento, fase final
Projeto de canteiro	§ Fase 3 finalizada § Encaminho o arquivo final assim que chegar na obra amanhã (Google Drive não sincronizou com o meu PC e estou sem o arquivo com os detalhamentos)
Declaração de reutilização de madeiras	§ Arquivo em anexo § Entregue para validação
Declaração de doação de materiais	§ Arquivo em anexo § Entregue para validação
Planilha de suprimentos	§ Arquivo no Dropbox ainda sem os índices de VOC § Em andamento, já levantei os materiais e quantidade. A maioria já consegui laudo VOC e estou no aguardo de mais alguns (posso encaminhá-los em outro email se quiser, neste passa do limite de tamanho).
Certificado FSC das portas	§ Arquivo em anexo § Aprovado

4.0 – CONTROLE FINANCEIRO

	Mês 17	%
Previsto Mensal	R\$ 287.236,43	5,04%
Previsto Acumulado Mensal	R\$ 5.493.700,18	96,49%
Realizado Mensal	R\$ 181.540,68	3,19%
Realizado Acumulado Mensal	R\$ 5.263.690,38	92,45%

5.0 – CURVA S

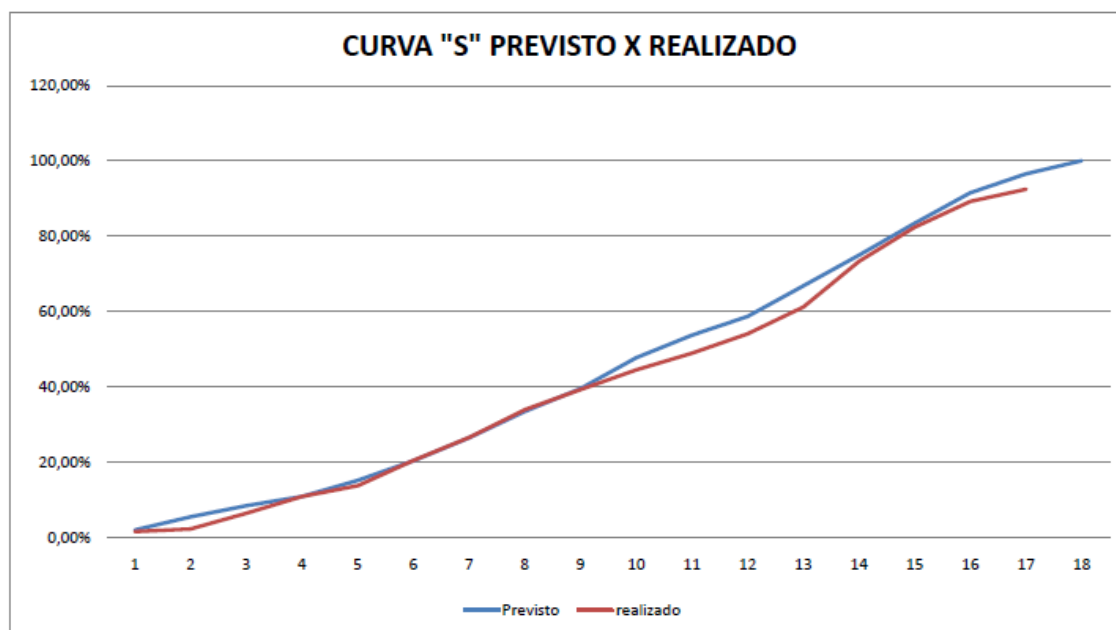

6.0 – GESTÃO DA INFORMAÇÃO

- Apresentado ao CREF planilha de adicionais no valor total de R\$ 116.577,43 sendo R\$ 27.973,91 serviços gerais, R\$ 4.520,52 luminarias, R\$ 13.541,39 soleiras de granito e R\$ 70.541,61.
- Apresentado aditivo de prazo da RAC até novembro/18 no valor de R\$ 117.991,33
- Aprovado layout dos portões apresentados pela RAC
- Agendada reunião para o dia 20/07 com os projetistas e Ecobuilding.
- Aguardando envio dos aditivos de divisórias internas.

Atenciosamente,
Pedro Henrique Locatelli