



PHL ENGENHARIA
phlengenharia01@gmail.com

Obra: Edifício Sede CREF9/PR
 Data de Início da Obra: 16/01/17
 Data de Conclusão: 10/07/18

RELATORIO QUINZENAL DE OBRA

REL 034 - Curitiba, 02 de Julho de 2018
 Período - 16 de Junho a 30 de Junho.

1.0 - CONTROLE DE PRODUÇÃO

1.1 Serviços realizados no período:

- Instalação do Brise
- Aplicação de manta asfáltica – Térreo, 3º pavimento e barrilete.
- Impermeabilização com revestimento bicomponente e imperguard – 3º pavimento e cobertura.
- Soleiras de granito – térreo.
- Forro de gesso acartonado.
- Pintura – escada pressurizada e pavimento térreo.
- Instalação do corrimão da escada pressurizada.
- Instalação elétrica.
- Instalação hidráulica.
- Instalação de luminárias em banheiros e boudoir.
- Instalação elevador 2.

1.2 Controle de mão de obra:

Equipe RAC – Engenheiro, almoxarife, mestre de obras e ajudantes
 Empreiteiro de pintura
 Empreiteiro de piso cerâmico
 Empreiteiro de hidráulica
 Empreiteiro de elétrica
 Instaladora de ar condicionado
 Instalador elevador

1.3 Condições meteorológicas:

| | | DIA OPERANTE | CHUVA PORÉM OPERANTE | INOPERANTE DEVIDO A CHUVAS | INOPERANTE PÓS CHUVA | | | | | | | | | | | | | | | | | | | | | | | | | | |
|-------|-------|--------------|----------------------|----------------------------|----------------------|----|----|----|----|----|----|----|----|----|----|----|----|----|----|----|----|----|----|----|----|----|----|----|----|----|----|
| MESES | Di | 01 | 02 | 03 | 04 | 05 | 06 | 07 | 08 | 09 | 10 | 11 | 12 | 13 | 14 | 15 | 16 | 17 | 18 | 19 | 20 | 21 | 22 | 23 | 24 | 25 | 26 | 27 | 28 | 29 | 30 |
| JUNHO | MANHÃ | | X | X | X | | | | | X | X | | | | | | | | | | | | | | | | | | | X | |
| | TARDE | | X | X | X | | | | | X | X | | | | | | | | | | | | | | | | | | | X | |

2.0 – RELATORIO FOTOGRAFICO

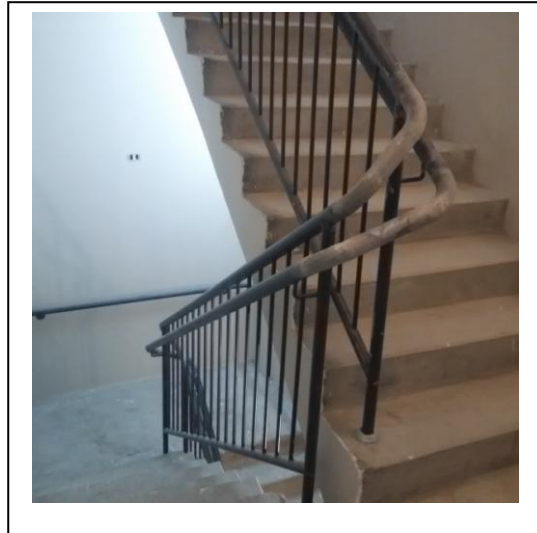

3.0 – CONTROLE LEED

| Pendência | Status |
|--|--|
| Inventário de madeiras | § Arquivo em anexo § Entregue para validação |
| Ensaio cone Imhoff | § Arquivo em anexo § Entregue para validação |
| Relatório lava bicas | § Arquivo em anexo § Entregue para validação |
| Planilha de Gestão de Resíduos | § Arquivo no Dropbox § Todas as MTRs lançadas § Atualizar apenas alguns processos de beneficiamento § Adicionar como aterro os materiais doados |
| MTRs Dropbox | § Todas até o momento no Dropbox (aguardando as MTRs de maio) |
| PGRCC | § Arquivo em anexo § Falta a Ok Ambiental me encaminhar a licença ambiental de uns 2 ou 3 destinatários finais (incluindo isopor) § Verificar possibilidade de mudança do destinatário final de gesso |
| PCES | § Arquivo em anexo § Em andamento, fase final |
| Projeto de canteiro | § Fase 3 finalizada § Encaminho o arquivo final assim que chegar na obra amanhã (Google Drive não sincronizou com o meu PC e estou sem o arquivo com os detalhamentos) |
| Declaração de reutilização de madeiras | § Arquivo em anexo § Entregue para validação |
| Declaração de doação de materiais | § Arquivo em anexo § Entregue para validação |
| Planilha de suprimentos | § Arquivo no Dropbox ainda sem os índices de VOC § Em andamento, já levantei os materiais e quantidade. A maioria já consegui laudo VOC e estou no aguardo de mais alguns (posso encaminhá-los em outro email se quiser, neste passa do limite de tamanho). |
| Certificado FSC das portas | § Arquivo em anexo § Aprovado |

4.0 – CONTROLE FINANCEIRO

| | Mês 17 | % |
|----------------------------|------------------|--------|
| Previsto Mensal | R\$ 287.236,43 | 5,04% |
| Previsto Acumulado Mensal | R\$ 5.493.700,18 | 96,49% |
| Realizado Mensal | R\$ 181.540,68 | 3,19% |
| Realizado Acumulado Mensal | R\$ 5.263.690,38 | 92,45% |

5.0 – CURVA S

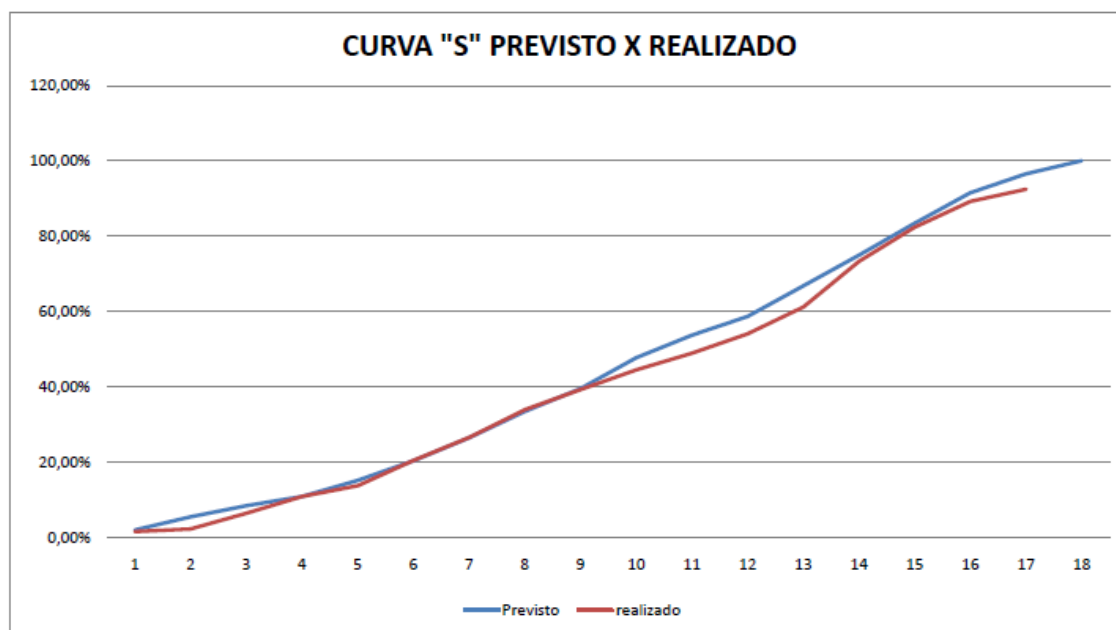

6.0 – GESTÃO DA INFORMAÇÃO

- RAC enviou planilha de custos do aditivo de prazo. Foi solicitado envio de ofício formal.
- Ecobuilding solicitou bicicletario para 14 bicicletas. Studio 802 esta verificando.
- Studio 802 enviou novo layout aprovado em 18/06.
- RAC enviou estudos dos portões de entrada para aprovação do CREF.
- VRF informou que ira proceder a troca dos equipamentos.
- Aguardando retorno sobre os aditivos comentados para envio ao CREF.
- Aguardando envio dos aditivos de divisórias internas.

Atenciosamente,
Pedro Henrique Locatelli