



PHL ENGENHARIA
phlengenharia01@gmail.com

Obra: Edifício Sede CREF9/PR
 Data de Início da Obra: 16/01/17
 Data de Conclusão: 10/07/18

RELATORIO QUINZENAL DE OBRA

REL 033 - Curitiba, 15 de Junho de 2018
 Período - 01 de Junho a 15 de Junho.

1.0 - CONTROLE DE PRODUÇÃO

1.1 Serviços realizados no período:

- Concretagem do piso de concreto do subsolo.
- Instalação de portas corta fogo.
- Instalação de manta asfáltica 3+4
- Instalação de guarda corpo escada pressurizada.
- Emassamento e pintura de 1º demão da escada pressurizada.
- Instalação Dos brises de fachada
- Instalação de tampos bodouir
- Instalações elétricas e hidráulicas.
- Instalação de louças e metais dos banheiros.
- Instalação de incêndio – montagem das caixas de incêndio.
- Instalação elevador 2.

1.2 Controle de mão de obra:

Equipe RAC – Engenheiro, almoxarife, mestre de obras e ajudantes
 Empreiteiro de pintura
 Empreiteiro de piso cerâmico
 Empreiteiro de hidráulica
 Empreiteiro de elétrica
 Instaladora de ar condicionado
 Instaladora de esquadrias de alumínio
 Equipe ar condicionado

1.3 Condições meteorológicas:

		DIA OPERANTE	CHUVA PORÉM OPERANTE	INOPERANTE DEVIDO A CHUVAS	INOPERANTE PÓS CHUVA																											
MESES	Dia	01	02	03	04	05	06	07	08	09	10	11	12	13	14	15	16	17	18	19	20	21	22	23	24	25	26	27	28	29	30	31
JUNHO	MANHÃ																															
	TARDE																															

2.0 – RELATORIO FOTOGRAFICO

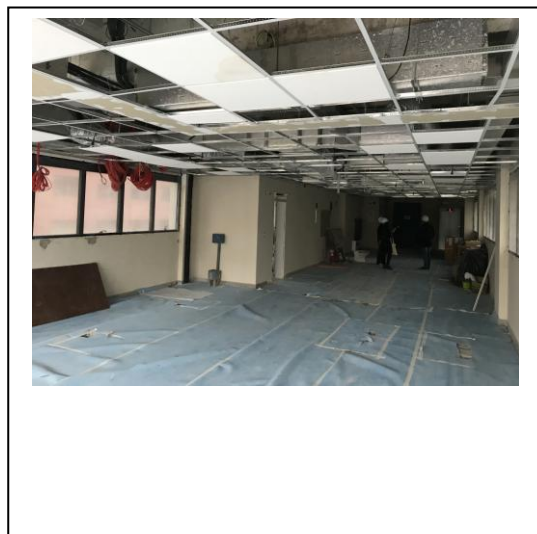
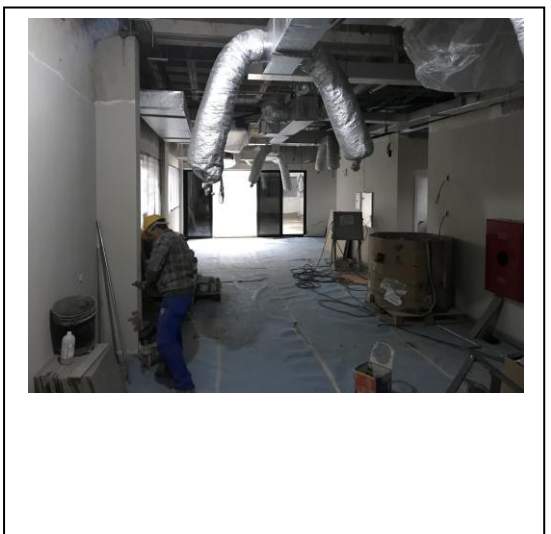
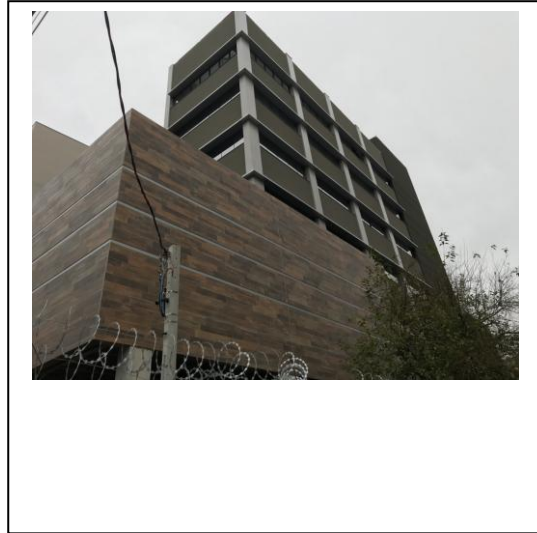

3.0 – CONTROLE LEED

Pendência	Status
Inventário de madeiras	§ Arquivo em anexo § Entregue para validação
Ensaio cone Imhoff	§ Arquivo em anexo § Entregue para validação
Relatório lava bicas	§ Arquivo em anexo § Entregue para validação
Planilha de Gestão de Resíduos	§ Arquivo no Dropbox § Todas as MTRs lançadas § Atualizar apenas alguns processos de beneficiamento § Adicionar como aterro os materiais doados
MTRs Dropbox	§ Todas até o momento no Dropbox (aguardando as MTRs de maio)
PGRCC	§ Arquivo em anexo § Falta a Ok Ambiental me encaminhar a licença ambiental de uns 2 ou 3 destinatários finais (incluindo isopor) § Verificar possibilidade de mudança do destinatário final de gesso
PCES	§ Arquivo em anexo § Em andamento, fase final
Projeto de canteiro	§ Fase 3 finalizada § Encaminho o arquivo final assim que chegar na obra amanhã (Google Drive não sincronizou com o meu PC e estou sem o arquivo com os detalhamentos)
Declaração de reutilização de madeiras	§ Arquivo em anexo § Entregue para validação
Declaração de doação de materiais	§ Arquivo em anexo § Entregue para validação
Planilha de suprimentos	§ Arquivo no Dropbox ainda sem os índices de VOC § Em andamento, já levantei os materiais e quantidade. A maioria já consegui laudo VOC e estou no aguardo de mais alguns (posso encaminhá-los em outro email se quiser, neste passa do limite de tamanho).
Certificado FSC das portas	§ Arquivo em anexo § Aprovado

4.0 – CONTROLE FINANCEIRO

	Mês 16	%
Previsto Mensal	R\$ 461.202,23	8,10%
Previsto Acumulado Mensal	R\$ 5.206.463,75	91,44%
Realizado Mensal	R\$ 393.902,81	6,92%
Realizado Acumulado Mensal	R\$ 5.082.149,70	89,26%

5.0 – CURVA S

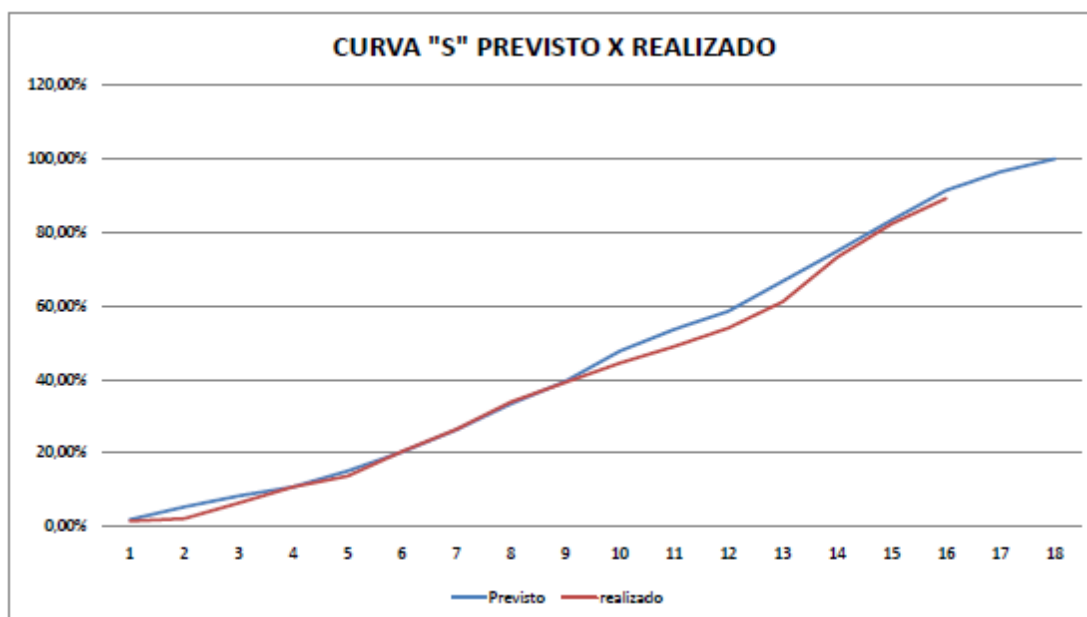

6.0 – GESTÃO DA INFORMAÇÃO

Foi realizada uma visita pelo Prof Branco, Monica e Germano na obra. Na mesma ocasião realizamos uma reunião com a Arq Gabriela onde foram abordados os seguintes pontos:

- RAC irá solicitar um aditivo de prazo.
- Studio 802 irá apresentar layout e projeto de paisagismo até o dia 22/06/2018.
- Studio 802 irá apresentar a relação de luminárias à serem trocadas até o dia 11/06/2018.
- Studio 802 solicitou alteração de posição de algumas luminárias e saídas de ar.
- RAC irá apresentar nova solução para a entrada de veículos e pedestres.
- Os equipamentos do ar condicionado foram entregues na obra no dia 11/06.
- Termsul levantou questionamento sobre entrega de equipamentos diferentes do previsto. VRF esta verificando.
- A PHL enviou comentários dos aditivos para a RAC.
- O projetista Eduardo Ribeiro enviou documentação do LEED para Ecobuilding.
- Agendada reunião com a ecobuilding dia 21/06

Atenciosamente,
Pedro Henrique Locatelli