



PHL ENGENHARIA  
[phlengenharia01@gmail.com](mailto:phlengenharia01@gmail.com)

Obra: Edifício Sede CREF9/PR  
 Data de Início da Obra: 16/01/17  
 Data de Conclusão: 10/07/18

## RELATORIO QUINZENAL DE OBRA

REL 032 - Curitiba, 01 de Junho de 2018

Período - 16 de Maio a 31 de Maio.

### 1.0 - CONTROLE DE PRODUÇÃO

#### 1.1 Serviços realizados no período:

- Concretagem do piso de concreto do subsolo.
- Instalação de paredes de drywall do térreo.
- Instalação de portas corta fogo.
- Instalação de manta asfáltica 3+4 – térreo, 3º pavimento.
- Revestimento porcelanato fachada – volume auditório e térreo.
- Emassamento e pintura de 1º demão da escada pressurizada.
- Execução de tecnocimento nos banheiros e fachada, e pintura da fachada.
- instalação de 50% do corrimão da escada de incêndio.
- Instalações elétricas e hidráulicas.
- Material - Luminárias.
- Instalação de louças e metais dos banheiros.
- Instalação de incêndio – montagem das caixas de incêndio.
- Entrega de um elevador.

#### 1.2 Controle de mão de obra:

Equipe RAC – Engenheiro, almoxarife, mestre de obras e ajudantes

Empreiteiro de pintura

Empreiteiro de piso cerâmico

Empreiteiro de hidráulica

Empreiteiro de elétrica

Instaladora de ar condicionado

Instaladora de esquadrias de alumínio

Equipe ar condicionado

#### 1.3 Condições meteorológicas:

■ DIA OPERANTE    
 ■ CHUVA PORÉM OPERANTE    
 ■ INOPERANTE DEVIDO A CHUVAS    
 ■ INOPERANTE PÓS CHUVA

MESES	Dia	01	02	03	04	05	06	07	08	09	10	11	12	13	14	15	16	17	18	19	20	21	22	23	24	25	26	27	28	29	30	31
MAIO	MANHÃ	X				X	X	X					X	X						X	X					X	X					
	TARDE	X				X	X	X					X	X						X	X					X	X					

## 2.0 – RELATORIO FOTOGRAFICO

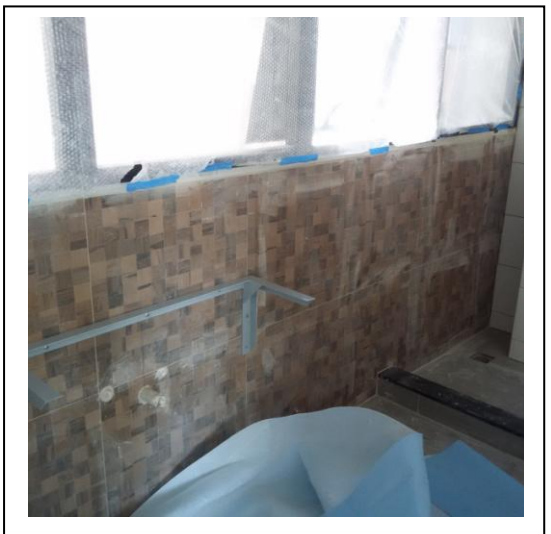
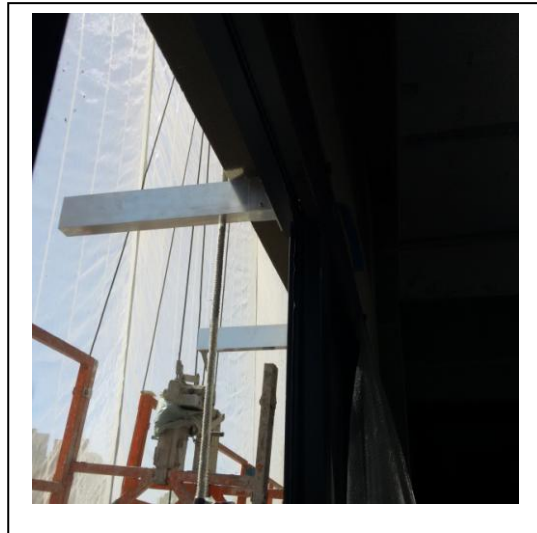
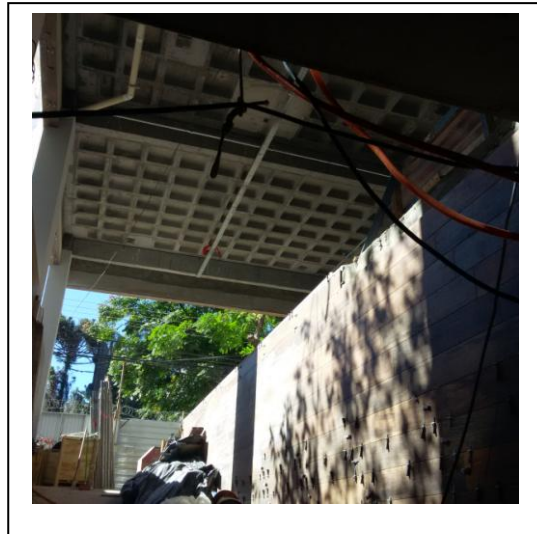
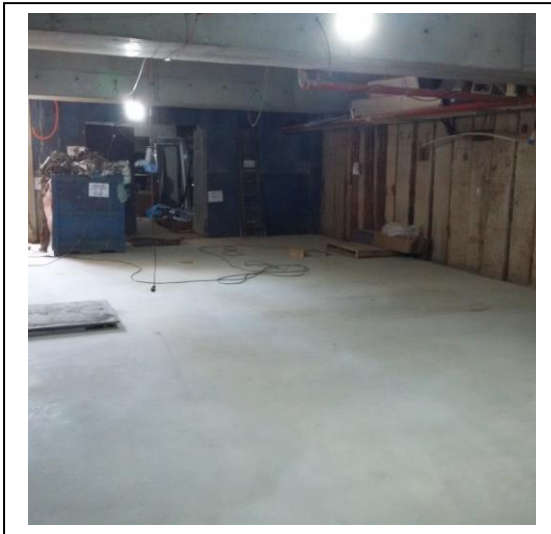

### 3.0 – CONTROLE LEED

- Preenchimento da Planilha de Gestão de resíduos em andamento.
- É importante que todos os dutos permaneçam vedados durante todo o período de obras para evitar a contaminação do sistema por material particulado.
- Realizada visita Ecobuilding no dia 17/05

### 4.0 – CONTROLE FINANCEIRO

	Mês 16	%
Previsto Mensal	R\$ 461.202,23	8,10%
Previsto Acumulado Mensal	R\$ 5.206.463,75	91,44%
Realizado Mensal	R\$ 393.902,81	6,92%
Realizado Acumulado Mensal	R\$ 5.082.149,70	89,26%

### 5.0 – CURVA S

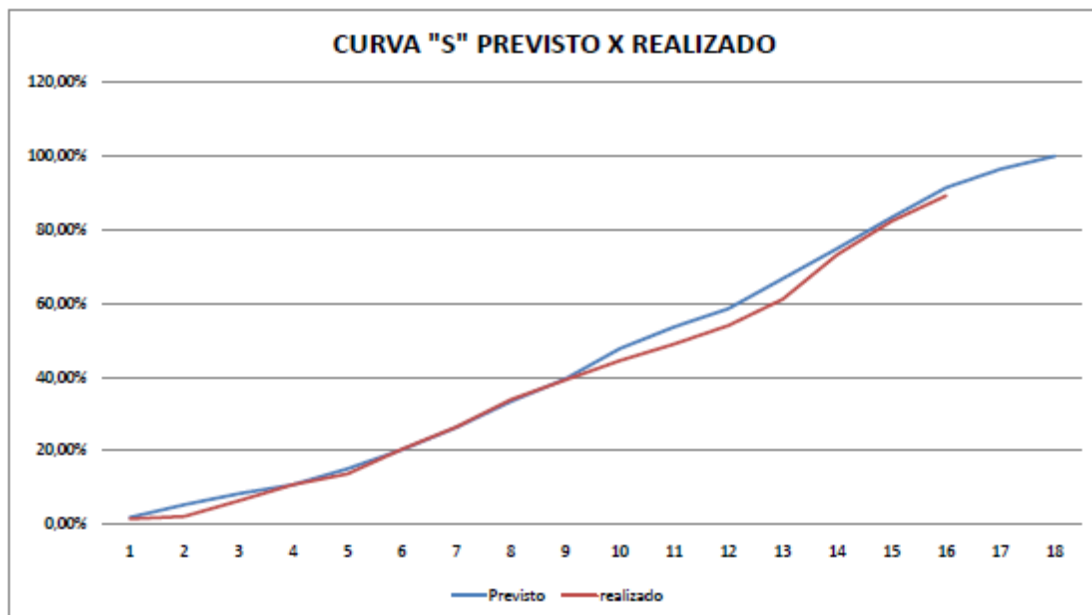

## **6.0 – GESTÃO DA INFORMAÇÃO**

Foi realizada reunião no dia 24/05 na sede do CREF onde foram abordados os seguintes pontos:

- Entrega do layout definitivo até início do mês de junho para orçamento das divisórias internas.
- RAC ira fazer a adaptação do projeto arquitetônico para o CREF dar entrada nas alterações na prefeitura.
- A construtora apresentou aditivos referente às luminárias, casa de maquinas do gerador e itens complementares. PHL esta analisando.
- Sera estudada uma solução para a entrada de veículos e de pedestres.
- CREF confirmou a contratação de novo projeto de paisagismo para atender as pendências do LEED.
- Aguardando a data de liberação e entrega dos equipamentos da VRF para agendamento na obra.
- Informamos que o projeto elétrico não esta compatível com as demandas dos equipamentos de ar condicionado. Devera ser solicitada uma revisão ao projetista.
- Entregue pelo CREF documentação para cadastro na Copel.
- Definição das alturas dos decks ficara a cargo do novo projetista do paisagismo.
- O projetista Eduardo Ribeiro ainda tem alguns itens em aberto a responder conforme e-mail enviado pela Ecobuilding em 11/04/2018.

Este relatório foi elaborado e criado pela PHL ENGENHARIA e editado em uma via eletrônica, destinada ao CREF9/PR. Estamos à disposição para esclarecimento de eventuais dúvidas que venham surgir.

Atenciosamente,

Pedro Henrique Locatelli