



PHL ENGENHARIA
phlengenharia01@gmail.com

Obra: Edifício Sede CREF9/PR
 Data de Início da Obra: 16/01/17
 Data de Conclusão: 10/07/18

RELATORIO QUINZENAL DE OBRA

REL 031 - Curitiba, 02 de Maio de 2018
 Período - 1 de Maio a 15 de Maio.

1.0 - CONTROLE DE PRODUÇÃO

1.1 Serviços realizados no período:

- Instalação de portas de madeira
- Instalação de esquadrias de alumínio
- Revestimento porcelanato fachada – rampa.
- Aplicação de massa corrida, lixamento, selador e 1º de mão de tinta
- Pontos elétricos do ar condicionado nos pavimento
- Instalação do elevador social
- Impermeabilização de floreiras e terraços
- Acabamentos na escada enclausurada
- Acabamentos na escada social

1.2 Controle de mão de obra:

Equipe RAC – Engenheiro, almoxarife, mestre de obras e ajudantes
 Empreiteiro de pintura
 Empreiteiro de piso cerâmico
 Empreiteiro de hidráulica
 Empreiteiro de elétrica
 Instaladora de ar condicionado
 Instaladora de esquadrias de alumínio
 Equipe ar condicionado

1.3 Condições meteorológicas:

		DIA OPERANTE	CHUVA PORÉM OPERANTE	INOPERANTE DEVIDO A CHUVAS	INOPERANTE PÓS CHUVA																											
MESES	Dia	01	02	03	04	05	06	07	08	09	10	11	12	13	14	15	16	17	18	19	20	21	22	23	24	25	26	27	28	29	30	31
MAIO	MANHÃ	X			X	X	X	X	X	X	X	X	X	X						X	X						X	X				
	TARDE	X			X	X	X	X	X	X	X	X	X	X						X	X							X	X			

2.0 – RELATORIO FOTOGRAFICO

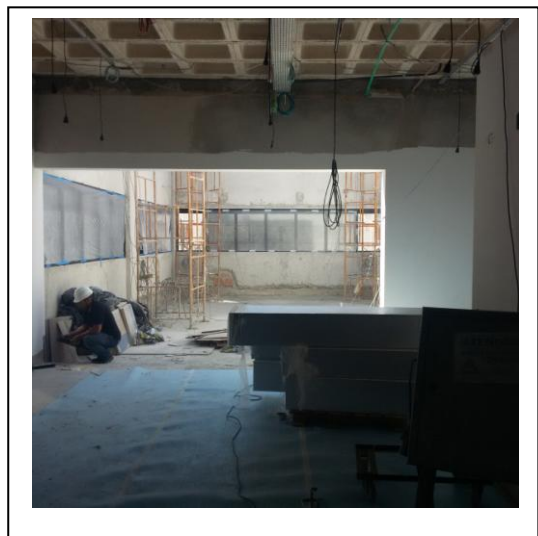
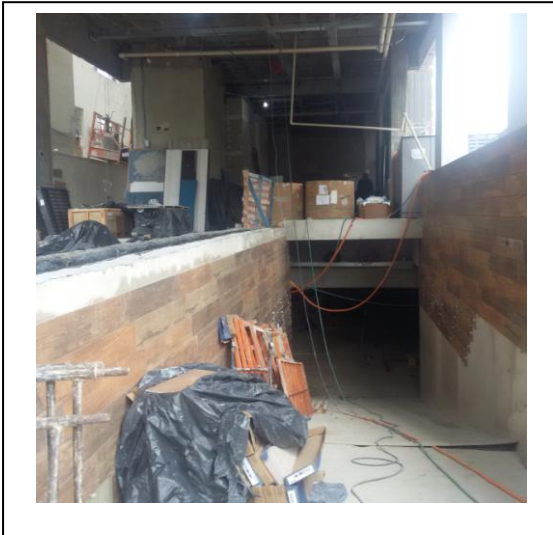
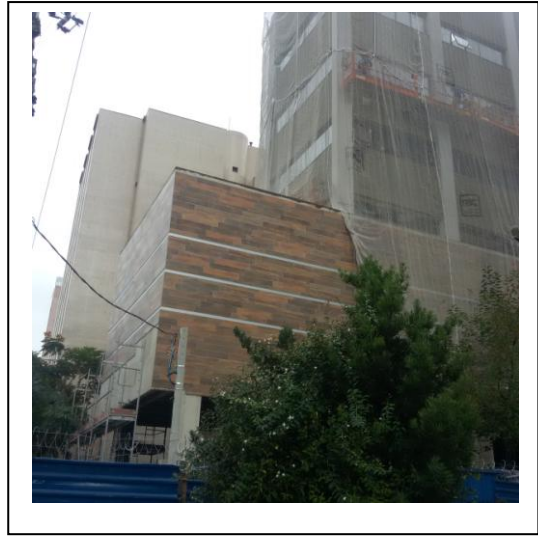
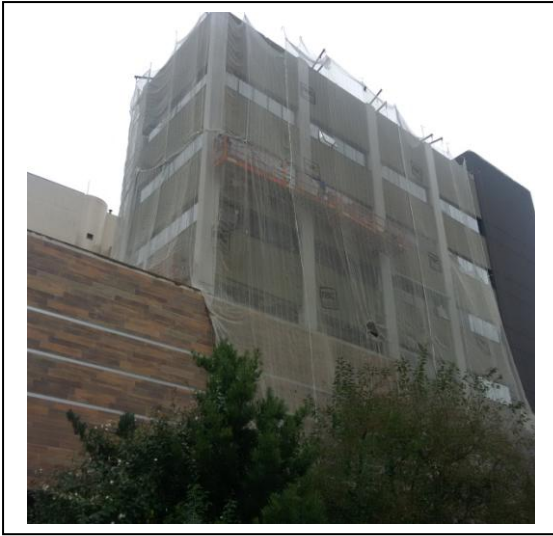

3.0 – CONTROLE LEED

- Preenchimento da Planilha de Gestão de resíduos em andamento.
- É importante que todos os dutos permaneçam vedados durante todo o período de obras para evitar a contaminação do sistema por material particulado.
- Realizada visita Ecobuilding no dia 03/05

4.0 – CONTROLE FINANCEIRO

	Mês 15	%
Previsto Mensal	R\$ 479.957,74	8,43%
Previsto Acumulado Mensal	R\$ 4.745.261,51	83,34%
Realizado Mensal	R\$ 516.142,28	9,07%
Realizado Acumulado Mensal	R\$ 4.688.246,89	82,34%

5.0 – CURVA S

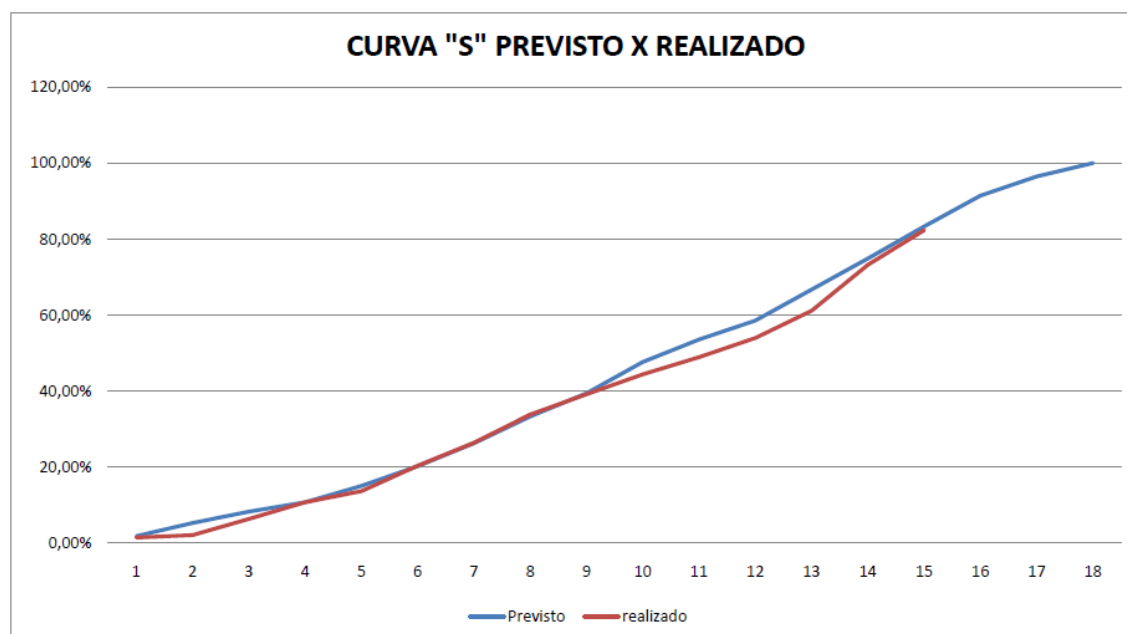

6.0 – GESTÃO DA INFORMAÇÃO

Seguem questionamentos aguardando resposta / confirmação do CREF:

- Confirmação da data de entrega dos equipamentos de ar condicionado pela empresa VRF. O prazo enviado anteriormente já venceu e acarretará atraso.
- Qual o andamento da reaprovação do projeto arquitetônico junto a prefeitura, com as correções feitas no projeto de prevenção de incêndio? Há um prazo para a resposta?
- Qual a data de entrega do projeto revisado do paisagismo?
- Definição da altura dos decks de madeira do 3º e 6º pavimento.
- O projetista Eduardo Ribeiro ainda tem alguns itens em aberto a responder conforme e-mail enviado pela Ecobuilding em 11/04/2018.

Atenciosamente, Pedro Henrique Locatelli