



PHL ENGENHARIA
phlengenharia01@gmail.com

Obra: Edifício Sede CREF9/PR
 Data de Início da Obra: 16/01/17
 Data de Conclusão: 10/07/18

RELATORIO QUINZENAL DE OBRA

REL 030 - Curitiba, 02 de Maio de 2018
 Período - 16 de Abril a 30 de Abril.

1.0 - CONTROLE DE PRODUÇÃO

1.1 Serviços realizados no período:

- Instalação de portas de madeira
- Instalação de esquadrias de alumínio
- Revestimento porcelanato fachada – volume auditório.
- Instalação de porcelanato em piso no 2º e 6º pavimento.
- Peitoril em granito são Gabriel – soleiras fachada.
- Aplicação de massa corrida, lixamento, selador e 1º de mão de tinta do 2º pavimento ao barrilete - paredes.
- Aplicação de massa corrida, lixamento, selador e 1º de mão de tinta do 2º pavimento ao 6º pavimento
- Instalação do sistema de pressurização da escada.
- Dutos do ar condicionado nos pavimento
- Instalação do elevador social

1.2 Controle de mão de obra:

Equipe RAC – Engenheiro, almoxarife, mestre de obras e ajudantes
 Empreiteiro de pintura
 Empreiteiro de piso cerâmico
 Empreiteiro de hidráulica
 Empreiteiro de elétrica
 Instaladora de ar condicionado
 Instaladora de esquadrias de alumínio
 Equipe ar condicionado

1.3 Condições meteorológicas:

		DIA OPERANTE		CHUVA PORÉM OPERANTE		INOPERANTE DEVIDO A CHUVAS		INOPERANTE PÓS CHUVA																							
MESES	Dia	01	02	03	04	05	06	07	08	09	10	11	12	13	14	15	16	17	18	19	20	21	22	23	24	25	26	27	28	29	30
ABRIL	MANHÃ	X						X	X					X								X							X		
	TARDE	X						X	X					X								X							X		

2.0 – RELATORIO FOTOGRAFICO

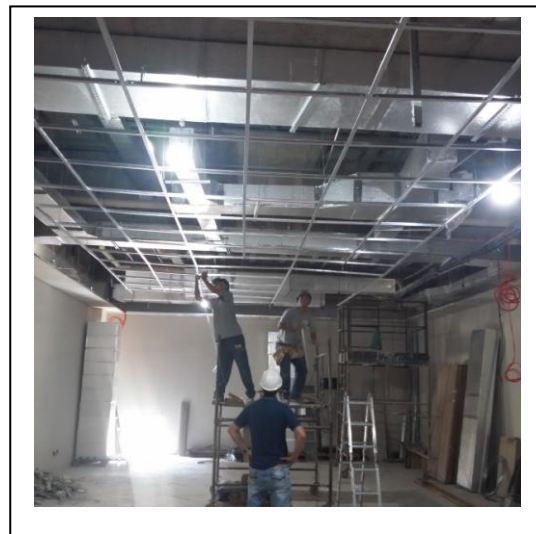
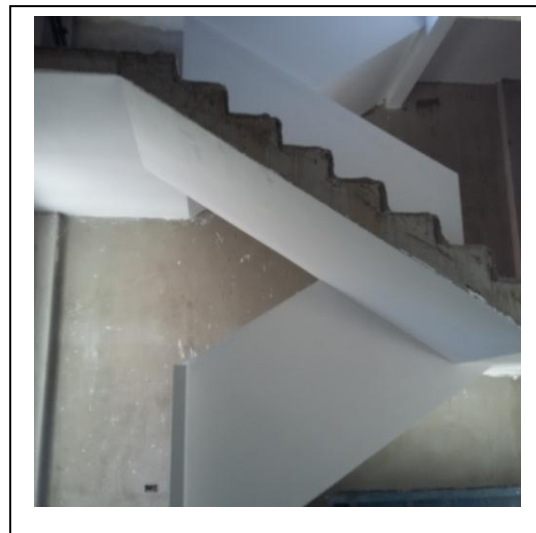
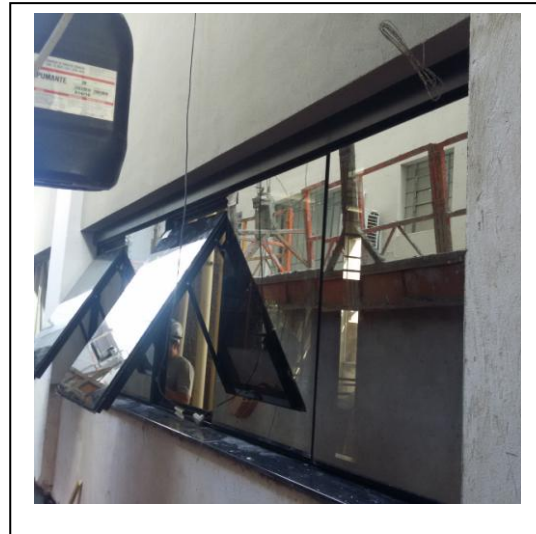
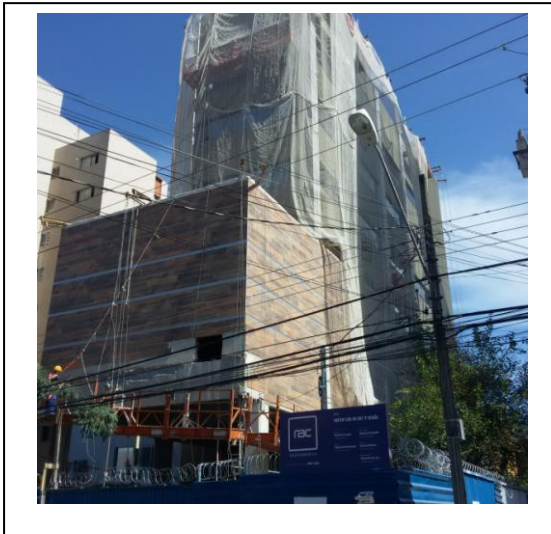

3.0 – CONTROLE LEED

- Preenchimento da Planilha de Gestão de resíduos em andamento.
- É importante que todos os dutos permaneçam vedados durante todo o período de obras para evitar a contaminação do sistema por material particulado.
- Realizada visita Ecobuilding no dia 25/04

4.0 – CONTROLE FINANCEIRO

	Mês 15	%
Previsto Mensal	R\$ 479.957,74	8,43%
Previsto Acumulado Mensal	R\$ 4.745.261,51	83,34%
Realizado Mensal	R\$ 516.142,28	9,07%
Realizado Acumulado Mensal	R\$ 4.688.246,89	82,34%

5.0 – CURVA S

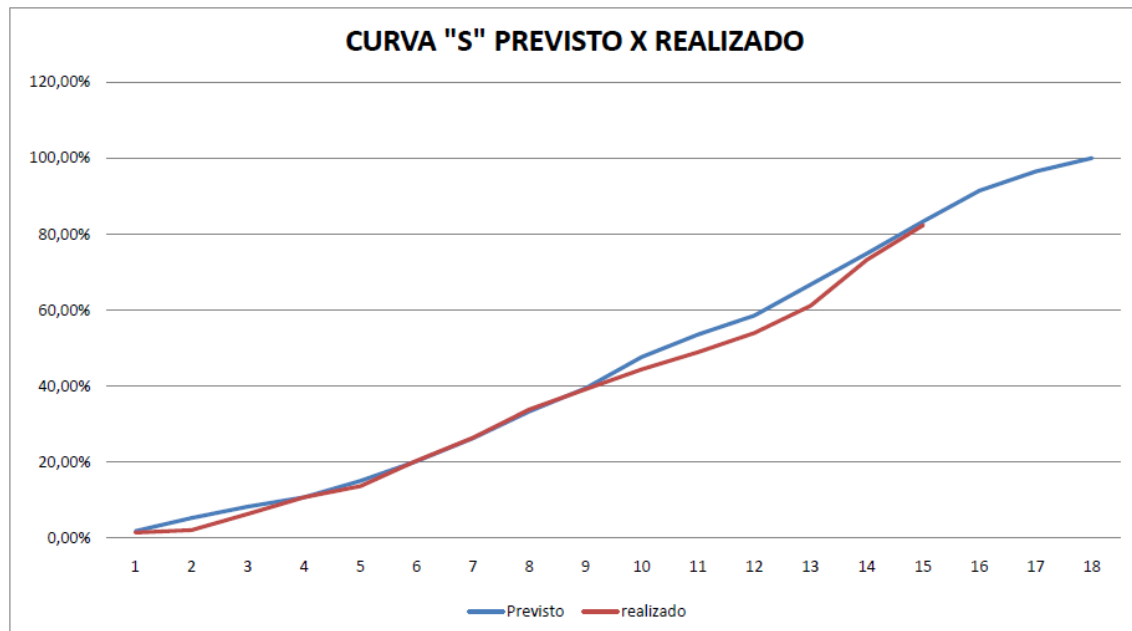

6.0 – GESTÃO DA INFORMAÇÃO

- Aguardando envio pelo Eduardo Ribeiro de respostas aos questionamentos do agente comissionador.
- Aguardando envio de informações pelo novo escritório de paisagismo contratado.
- Foi apresentado pela RAC adicional referente à substituição das luminárias por lâmpadas LED. PHL fez suas considerações e aguardamos resposta da construtora.

Atenciosamente,
Pedro Henrique Locatelli