



PHL ENGENHARIA
phlengenharia01@gmail.com

Obra: Edifício Sede CREF9/PR
 Data de Início da Obra: 16/01/17
 Data de Conclusão: 10/07/18

RELATORIO QUINZENAL DE OBRA

REL 029 - Curitiba, 19 de Abril de 2018
 Período - 01 de Abril a 15 de Abril.

1.0 - CONTROLE DE PRODUÇÃO

1.1 Serviços realizados no período:

- Instalação de batentes das portas corta fogo
- Impermeabilização das floreiras
- Assentamento do porcelanato de revestimento de fachada
- Assentamento do piso em porcelanato
- Massa corrida em paredes
- Gesso teto de escadas
- Contrapisos
- Passagem de cabos elétricos
- Dutos do ar condicionado nos pavimento
- Instalação do elevador social

1.2 Controle de mão de obra:

Equipe RAC – Engenheiro, almoxarife, mestre de obras e ajudantes
 Empreiteiro de pintura
 Empreiteiro de piso cerâmico
 Empreiteiro de hidráulica
 Empreiteiro de elétrica
 Instaladora de ar condicionado
 Instaladora de esquadrias de alumínio
 Equipe ar condicionado

1.3 Condições meteorológicas:

		DIA OPERANTE		CHUVA PORÉM OPERANTE		INOPERANTE DEVIDO A CHUVAS		INOPERANTE PÓS CHUVA																								
MESES	Dis	01	02	03	04	05	06	07	08	09	10	11	12	13	14	15	16	17	18	19	20	21	22	23	24	25	26	27	28	29	30	31
ABRIL	MANHÃ	X						X	X	X	X	X	X	X	X	X						X	X						X	X	X	
	TARDE	X						X	X	X	X	X	X	X	X	X						X	X						X	X	X	

2.0 – RELATORIO FOTOGRAFICO

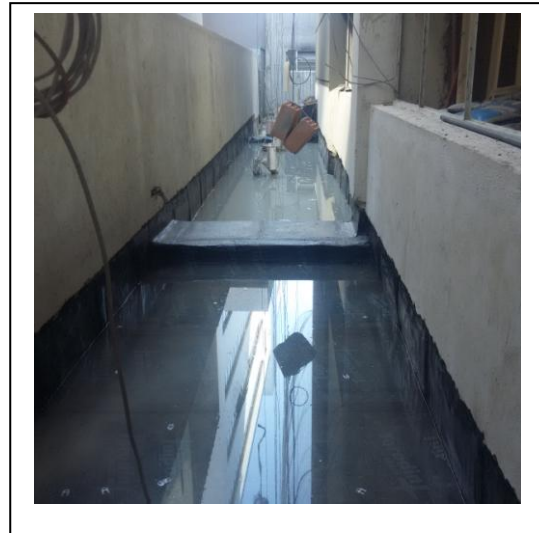
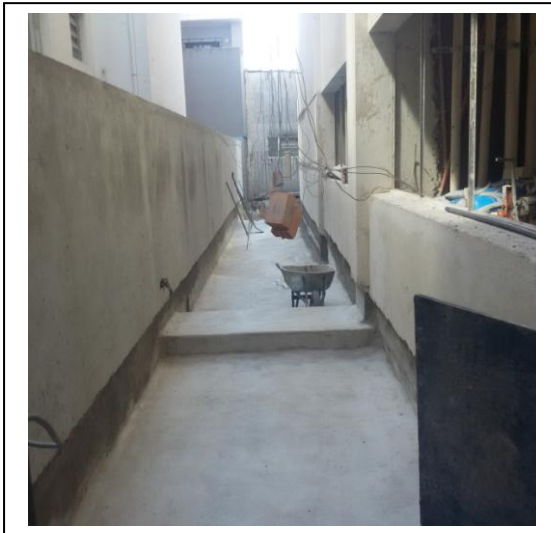
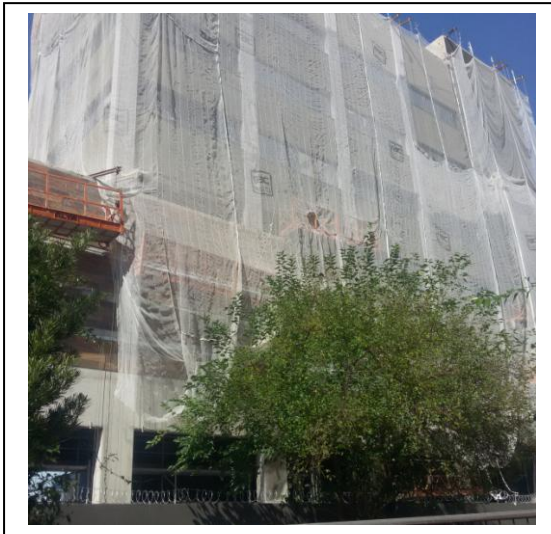

3.0 – CONTROLE LEED

- Preenchimento da Planilha de Gestão de resíduos em andamento.
- É importante que todos os dutos permaneçam vedados durante todo o período de obras para evitar a contaminação do sistema por material particulado.

4.0 – CONTROLE FINANCEIRO

	Mês 14	%
Previsto Mensal	R\$ 464.935,12	8,17%
Previsto Acumulado Mensal	R\$ 4.265.303,78	74,91%
Realizado Mensal	R\$ 690.105,22	12,12%
Realizado Acumulado Mensal	R\$ 4.172.104,61	73,28%

5.0 – CURVA S

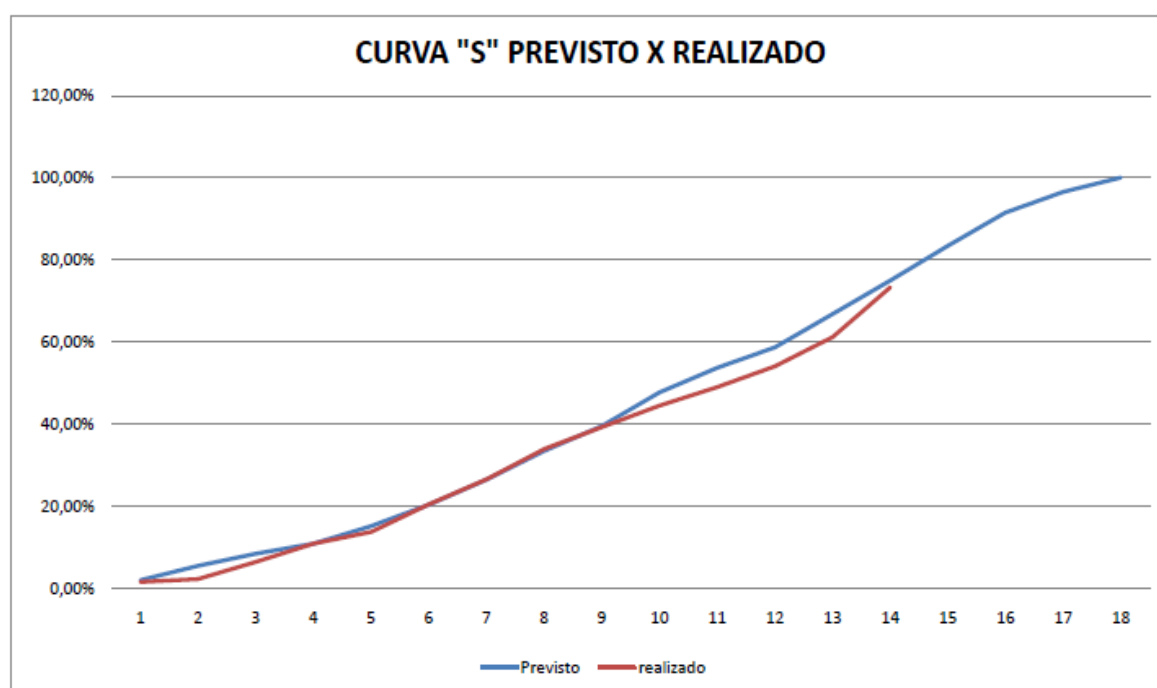

6.0 – GESTÃO DA INFORMAÇÃO

- Realizada no dia 06/04 reunião com o projetista Eduardo Ribeiro para resolução de questões de obra e de pendências do LEED. Eduardo Ribeiro entregou alguns arquivos referentes as pendências de elétrica e hidráulica.
- CREF irá contratar outro escritório de paisagismo para finalizar as pendências do LEED.
- Na data de 13/04 foi informado pelo fabricante dos equipamentos de ar condicionado, que antes estavam previstos para entrega em abril/2018, tiveram a data de importação alterada para a primeira quinzena de maio /2018 por questões alfandegárias.

Atenciosamente,
Pedro Henrique Locatelli