



PHL ENGENHARIA
phlengenharia01@gmail.com

Obra: Edifício Sede CREF9/PR
 Data de Início da Obra: 16/01/17
 Data de Conclusão: 10/07/18

RELATORIO QUINZENAL DE OBRA

REL 028 - Curitiba, 02 de Abril de 2018
 Período - 16 de Março a 31 de Março.

1.0 - CONTROLE DE PRODUÇÃO

1.1 Serviços realizados no período:

- Chapeamento das paredes de drywall do 4º e 6. pavimento
- Instalação de batentes das portas corta fogo
- Instalação das janelas do 3,4,5 e 6 pavimento
- Impermeabilização dos banheiros
- Assentamento do porcelanato de revestimento de fachada
- Assentamento do piso em porcelanato
- Massa corrida em paredes
- Instalação de miolos dos quadros elétricos.
- Passagem de cabos elétricos
- Instalação da rede de hidrantes
- Dutos do ar condicionado nos pavimento

1.2 Controle de mão de obra:

Equipe RAC – Engenheiro, almoxarife, mestre de obras e ajudantes
 Empreiteiro de pintura
 Empreiteiro de piso cerâmico
 Empreiteiro de hidráulica
 Empreiteiro de elétrica
 Instaladora de ar condicionado
 Instaladora de esquadrias de alumínio
 Equipe ar condicionado

1.3 Condições meteorológicas:

		DIA OPERANTE		CHUVA PORÉM OPERANTE		INOPERANTE DEVIDO A CHUVAS		INOPERANTE PÓS CHUVA																								
MESES	Dia	01	02	03	04	05	06	07	08	09	10	11	12	13	14	15	16	17	18	19	20	21	22	23	24	25	26	27	28	29	30	31
MARÇO	MANHÃ			X	X						X	X							X	X					X	X						
	TARDE			X	X						X	X								X	X					X	X					

2.0 – RELATORIO FOTOGRAFICO

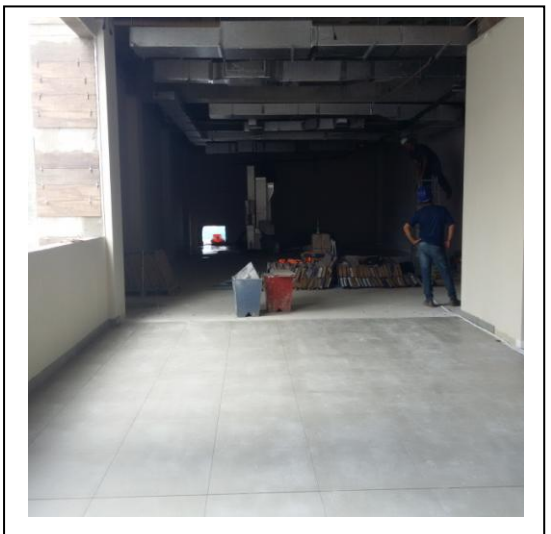
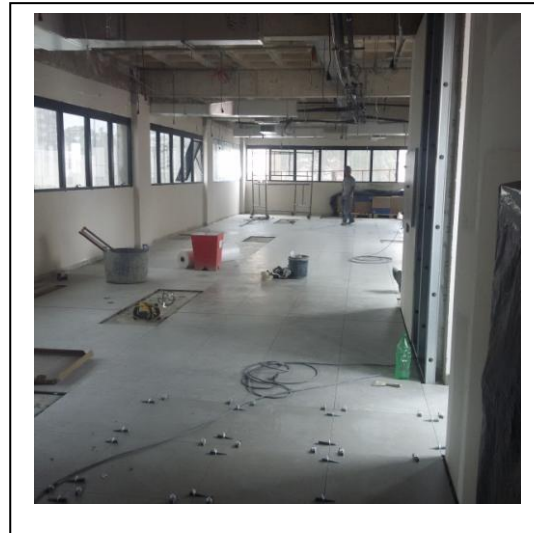
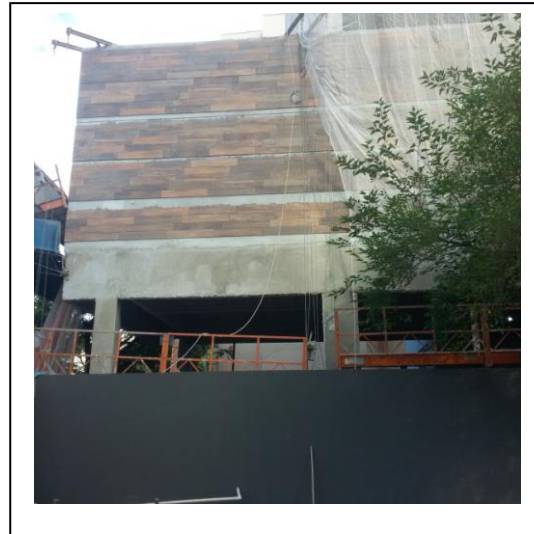

3.0 – CONTROLE LEED

Pendência	Data	Status	Prazo	Responsável
1. Enviar o relatório do ensaio de INHOFF		Aguardando	Março	RAC
2. Projeto do Canteiro (2ª etapa)		Aguardando ajustes solicitados pel Ecobuilding	Março	RAC
3. Providenciar o sistema de lava-pincéis.			Abril	RAC
4. Enviar o inventário de madeiras para Ecobuilding.			Março	RAC
5. Enviar o PGRCC atualizado para Ecobuilding.			Março	RAC
6. Enviar o Plano de Controle de erosão, sedimentação e poluição atualizado para Ecobuilding.			Março	RAC
7. Enviar o Plano de Qualidade do ar atualizado para Ecobuilding.			Março	RAC
8. Preencher a Planilha de gestão de resíduos com todas as saídas de resíduos até o momento e digitalizar todas as MTRs.			Abril	RAC
9. Preencher a Planilha de suprimentos com todos os produtos químicos já adquiridos.			Março	RAC
10. Solicitar as declarações de conteúdo reciclado e regionalidade dos materiais indicados pela Ecobuilding.			Março	RAC
11. Providenciar o depósito de resíduos perigosos.			Março	RAC

4.0 – CONTROLE FINANCEIRO

	Mês 14	%
Previsto Mensal	R\$ 464.935,12	8,17%
Previsto Acumulado Mensal	R\$ 4.265.303,78	74,91%
Realizado Mensal	R\$ 690.105,22	12,12%
Realizado Acumulado Mensal	R\$ 4.172.104,61	73,28%

5.0 – CURVA S

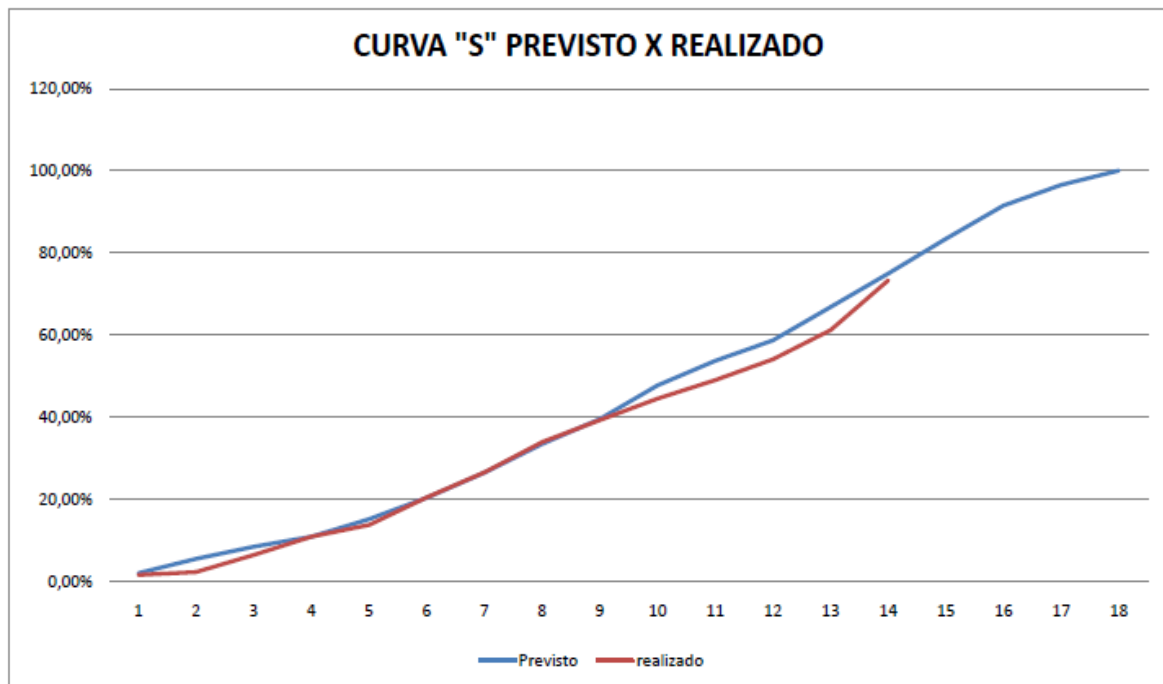

6.0 – GESTÃO DA INFORMAÇÃO

- Eduardo enviou dia 26/03 alguns projetos elétricos para o LEED. Aguardando comentários da Ecobuilding.
- Aguardando envio dos projetos hidráulicos revisados para o LEED.
- Aguardando envio dos projetos de paisagismo revisados para o LEED.
- Informamos o atraso no envio dos equipamentos de ar condicionado por questões alfandegárias. Aguardamos a confirmação da entrega total dos equipamentos pela VRF.
- Foi aprovada pelo comissionador o projeto de automação do ar condicionado.
- Foi acordado entre o CREF e a Termsul as pendências de contrato e aditivos.

Este relatório foi elaborado e criado pela PHL ENGENHARIA e editado em uma via eletrônica, destinada ao CREF9/PR. Estamos à disposição para esclarecimento de eventuais dúvidas que venham surgir.

Atenciosamente,
Pedro Henrique Locatelli