



PHL ENGENHARIA  
[phlengenharia01@gmail.com](mailto:phlengenharia01@gmail.com)

Obra: Edifício Sede CREF9/PR  
 Data de Início da Obra: 16/01/17  
 Data de Conclusão: 10/07/18

## RELATORIO QUINZENAL DE OBRA

REL 027 - Curitiba, 16 de Março de 2018

Período - 1 de Março a 15 de Março.

### 1.0 - CONTROLE DE PRODUÇÃO

#### 1.1 Serviços realizados no período:

- Chapeamento das paredes de drywall do 2º e 3º pavimento
- Emboço externo.
- Instalação de esquadrias de alumínio
- Assentamento do porcelanato de revestimento de fachada
- Assentamento do piso em porcelanato
- Massa corrida em paredes
- Impermeabilização de sanitários
- Instalação de batentes das portas corta fogo
- Instalação de miolos dos quadros elétricos.
- Instalação da rede de hidrantes
- Dutos do ar condicionado nos pavimento

#### 1.2 Controle de mão de obra:

Equipe RAC – Engenheiro, almoxarife, mestre de obras e ajudantes  
 Empreiteiro de pintura  
 Empreiteiro de piso cerâmico  
 Empreiteiro de hidráulica  
 Empreiteiro de elétrica  
 Instaladora de ar condicionado  
 Instaladora de esquadrias de alumínio

#### 1.3 Condições meteorológicas:

		DIA OPERANTE	CHUVA PORÉM OPERANTE	INOPERANTE DEVIDO A CHUVAS	INOPERANTE PÓS CHUVA																											
MESES	Dia	01	02	03	04	05	06	07	08	09	10	11	12	13	14	15	16	17	18	19	20	21	22	23	24	25	26	27	28	29	30	31
MARÇO	MANHÃ																															
	TARDE																															

## 2.0 – RELATORIO FOTOGRAFICO

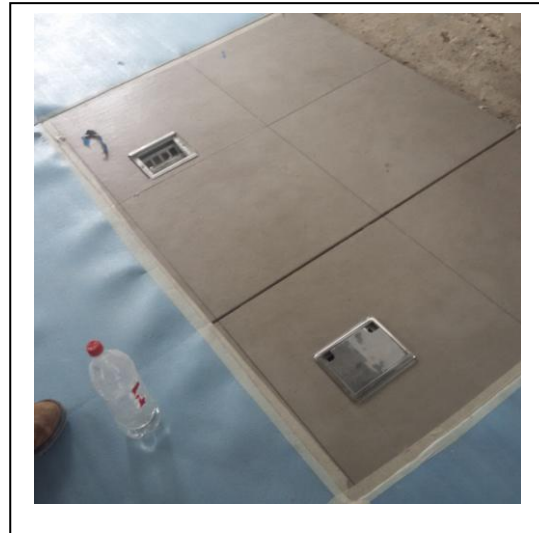

### 3.0 – CONTROLE LEED

Pendência	Data	Status	Prazo	Responsável
1. Enviar o relatório do ensaio de INHOFF		Aguardando	Março	RAC
2. Projeto do Canteiro (2ª etapa)		Aguardando ajustes solicitados pel Ecobuilding	Março	RAC
3. Providenciar o sistema de lava-pincéis.			Abril	RAC
4. Enviar o inventário de madeiras para Ecobuilding.			Março	RAC
5. Enviar o PGRCC atualizado para Ecobuilding.			Março	RAC
6. Enviar o Plano de Controle de erosão, sedimentação e poluição atualizado para Ecobuilding.			Março	RAC
7. Enviar o Plano de Qualidade do ar atualizado para Ecobuilding.			Março	RAC
8. Preencher a Planilha de gestão de resíduos com todas as saídas de resíduos até o momento e digitalizar todas as MTRs.			Abril	RAC
9. Preencher a Planilha de suprimentos com todos os produtos químicos já adquiridos.			Março	RAC
10. Solicitar as declarações de conteúdo reciclado e regionalidade dos materiais indicados pela Ecobuilding.			Março	RAC
11. Providenciar o depósito de resíduos perigosos.			Março	RAC

### 4.0 – CONTROLE FINANCEIRO

	Mês 13	%
Previsto Mensal	R\$ 463.446,58	8,14%
Previsto Acumulado Mensal	R\$ 3.800.368,66	66,75%
Realizado Mensal	R\$ 407.083,75	7,15%
Realizado Acumulado Mensal	R\$ 3.481.999,39	61,16%

## 5.0 – CURVA S

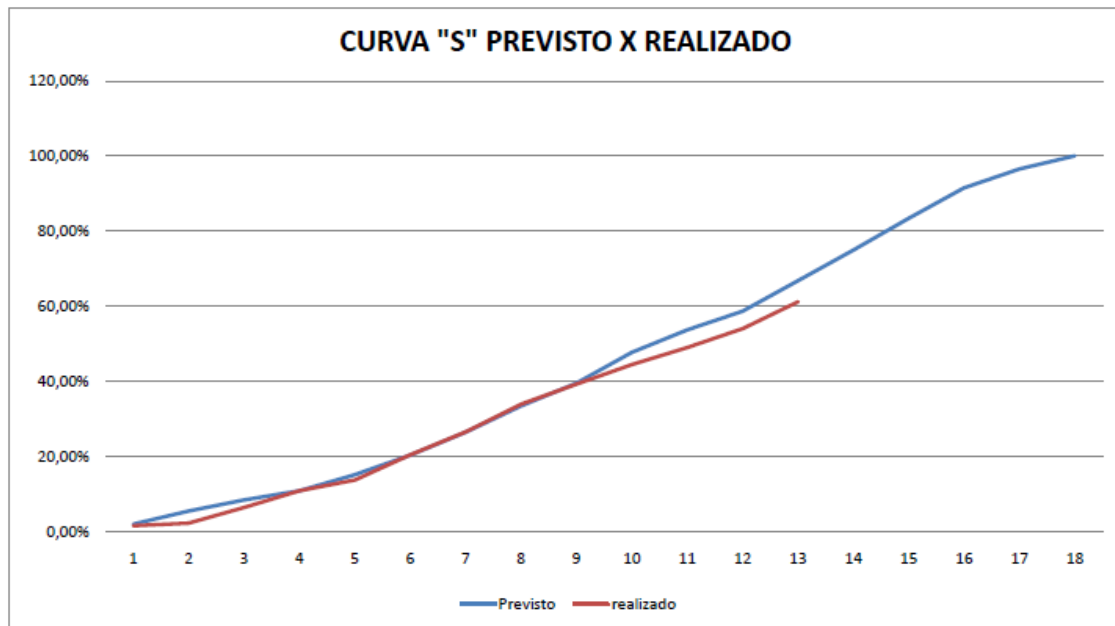

## 6.0 – GESTÃO DA INFORMAÇÃO

- Há pendências de informação para o LEED nos projetos do Eduardo Ribeiro. Aguardando retorno até o dia 19/03.
- Aguardamos a confirmação da entrega total dos equipamentos pela VRF.
- Aguardamos posicionamento do CREF com relação aos aditivos solicitados pela Termsul.
- Informamos que a Suellen da Ecobuilding não faz mais parte do quadro. As visitas serão realizadas pela Larissa.
- Aprovado material e cor do revestimento de fachada pela Arq. Mariana
- Aprovado material e cor do revestimento Tecnocimento pela Arq. Mariana
- Aprovado o protótipo das esquadrias e brise

Este relatório foi elaborado e criado pela PHL ENGENHARIA e editado em uma via eletrônica, destinada ao CREF9/PR. Estamos à disposição para esclarecimento de eventuais dúvidas que venham surgir.

Atenciosamente,  
Pedro Henrique Locatelli