



PHL ENGENHARIA
phlengenharia01@gmail.com

Obra: Edifício Sede CREF9/PR
 Data de Início da Obra: 16/01/17
 Data de Conclusão: 10/07/18

RELATORIO QUINZENAL DE OBRA

REL 026 - Curitiba, 01 de Março de 2018
 Período - 16 de Fevereiro a 28 de Fevereiro.

1.0 - CONTROLE DE PRODUÇÃO

1.1 Serviços realizados no período:

- Estruturação das paredes de drywall do 2º ao 6º pavimento
- Emboço externo, concluído 70%.
- Instalação de protótipo da janela
- Instalação de quadros elétricos do térreo ao 6º pavimento
- Elétrica infra e passagem de cabos finos e grossos do térreo ao barrilete.
- Hidráulica agua quente do 6º pavimento e instalação de agua pluvial do subsolo.
- Instalação da rede de hidrantes
- Instalação do duto de pressurização do térreo a cobertura.
- Dutos do ar condicionado nos pavimentos
- Rede frigorígena nos pavimentos.

1.2 Controle de mão de obra:

Equipe RAC – Engenheiro, almoxarife, mestre de obras e ajudantes
 Empreiteiro de emboço
 Empreiteiro de hidráulica
 Empreiteiro de elétrica
 Instaladora de ar condicionado

1.3 Condições meteorológicas:

		DIA OPERANTE		CHUVA PORÉM OPERANTE		INOPERANTE DEVIDO A CHUVAS		INOPERANTE PÓS CHUVA																								
MESES	Dia	01	02	03	04	05	06	07	08	09	10	11	12	13	14	15	16	17	18	19	20	21	22	23	24	25	26	27	28	29	30	31
FEVEREIRO	MANHÃ			X	X						X	X						X	X					X	X							
	TARDE			X	X						X	X							X	X					X	X						

2.0 – RELATORIO FOTOGRAFICO

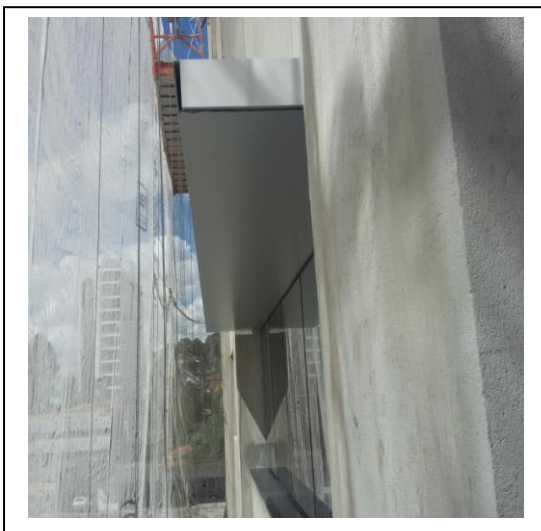

3.0 – CONTROLE LEED

- Preenchimento da Planilha de Gestão de resíduos em andamento.
- Aguardando as declarações de conteúdo reciclado e regionalidade dos produtos indicados para análise

4.0 – CONTROLE FINANCEIRO

	Mês 13	%
Previsto Mensal	R\$ 463.446,58	8,14%
Previsto Acumulado Mensal	R\$ 3.800.368,66	66,75%
Realizado Mensal	R\$ 407.083,75	7,15%
Realizado Acumulado Mensal	R\$ 3.481.999,39	61,16%

5.0 – CURVA S

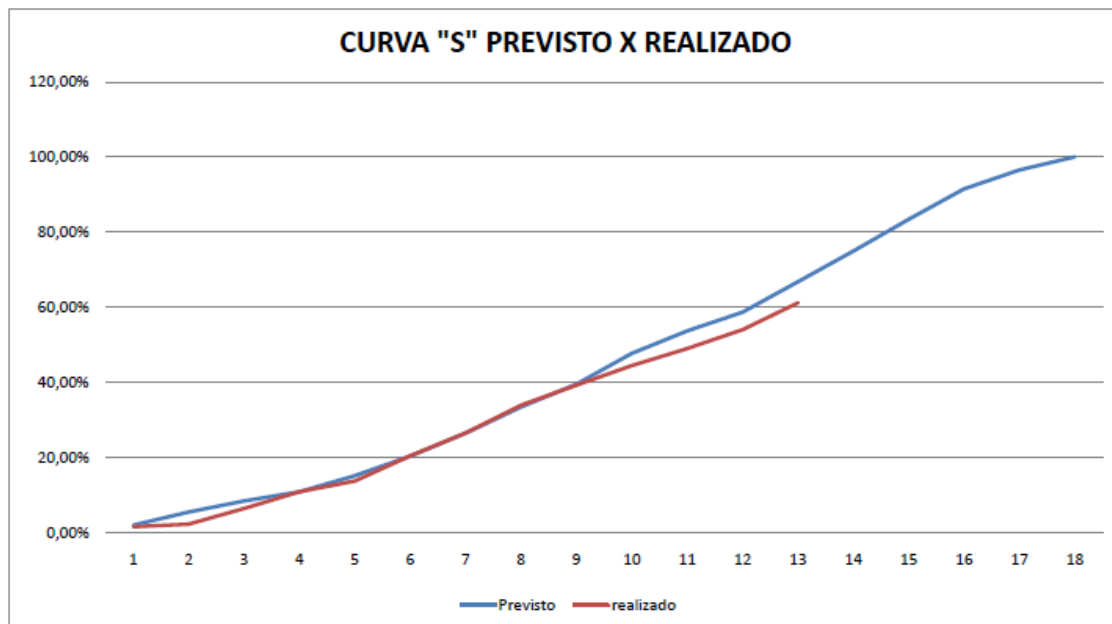

6.0 – GESTÃO DA INFORMAÇÃO

- Aguardando formalização do CREF sobre aditivo de instalação de soleiras nas janelas
- Solicitada reunião pela Termsul para definição de escopo de fornecimento e questionamentos de projeto.
- VRF informou que a previsão de entrega total dos equipamentos é no início de abril. Este cronograma gera um atraso de aproximadamente 40 dias na obra.
- Informamos que este ano só houve uma visita da Ecobuilding na obra.

Este relatório foi elaborado e criado pela PHL ENGENHARIA e editado em uma via eletrônica, destinada ao CREF9/PR. Estamos à disposição para esclarecimento de eventuais dúvidas que venham surgir.

Atenciosamente,
Pedro Henrique Locatelli