



PHL ENGENHARIA
phlengenharia01@gmail.com

Obra: Edifício Sede CREF9/PR
 Data de Início da Obra: 16/01/17
 Data de Conclusão: 10/07/18

RELATORIO QUINZENAL DE OBRA

REL 024 - Curitiba, 01 de Fevereiro de 2018
 Período - 16 de Janeiro a 31 de Janeiro.

1.0 - CONTROLE DE PRODUÇÃO

1.1 Serviços realizados no período:

Regularização para impermeabilização do terreo
 Emboço interno 6º pavimento.
 Instalação de balancins da fachada
 Emboço externo de fachada – 15%
 Infra elétrica aérea – 5 pav e barrilte.
 Instalação de cabos elétricos do 2º ao 5º pavimento.
 Instalação de cabos de logica do 2º ao 4º pavimento.
 Hidráulica – Aérea 4º,5º e 6º pavimento, paredes do 6º pavimento
 Instalação da prumada de incêndio
 Dutos do ar condicionado no shaft.
 Preparo poço do elevador – regularização e pintura

1.2 Controle de mão de obra:

Equipe RAC – Engenheiro, almoxarife, mestre de obras e ajudantes
 Empreiteiro de emboço
 Empreiteiro de hidráulica
 Empreiteiro de eletrica
 Instaladora de ar condicionado

1.3 Condições meteorológicas:

		DIA OPERANTE		CHUVA PORÉM OPERANTE		INOPERANTE DEVIDO A CHUVAS		INOPERANTE PÓS CHUVA																								
MESES	Dia	01	02	03	04	05	06	07	08	09	10	11	12	13	14	15	16	17	18	19	20	21	22	23	24	25	26	27	28	29	30	31
JANEIRO	MANHÃ	X	X	X			X	X					X	X							X	X					X	X				
	TARDE	X	X	X			X	X					X	X							X	X					X	X				

2.0 – RELATORIO FOTOGRAFICO

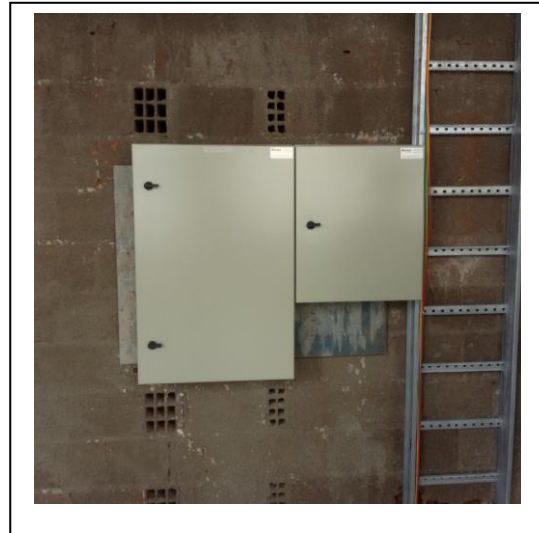

3.0 – CONTROLE LEED

- Preenchimento da Planilha de Gestão de resíduos em andamento.
- Aguardando as declarações de conteúdo reciclado e regionalidade dos produtos indicados para análise

4.0 – CONTROLE FINANCEIRO

	Mês 12	%
Previsto Mensal	R\$ 283.797,55	4,98%
Previsto Acumulado Mensal	R\$ 3.336.922,08	58,61%
Realizado Mensal	R\$ 288.970,09	5,08%
Realizado Acumulado Mensal	R\$ 3.074.915,64	54,01%

5.0 – CURVA S

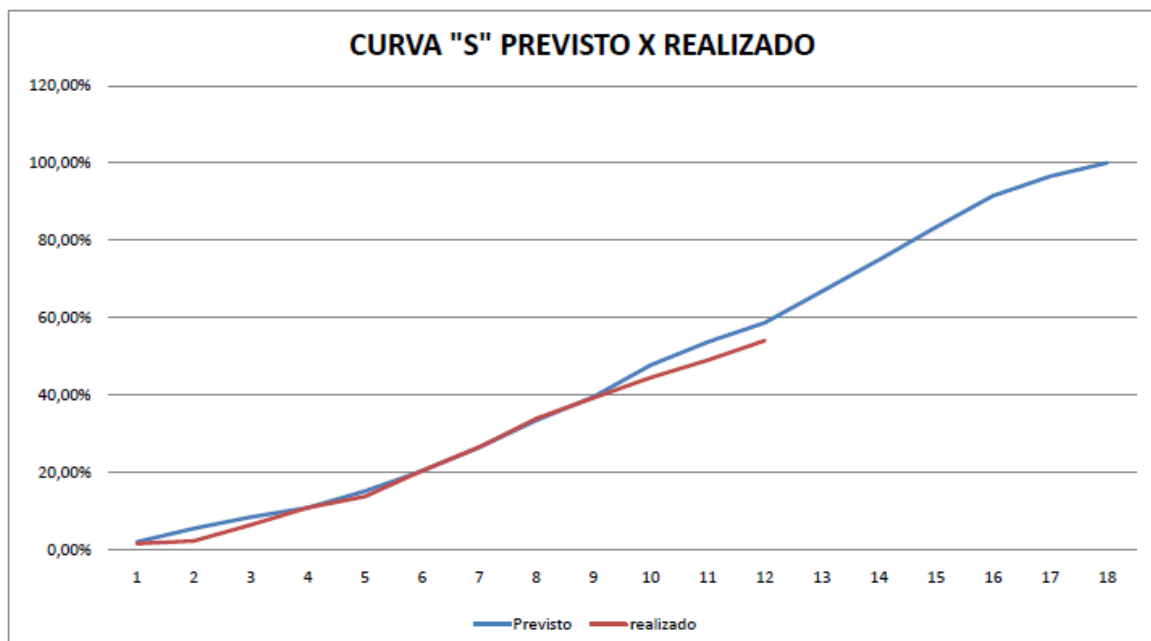

6.0 – GESTÃO DA INFORMAÇÃO

- Questionamento junto a RAC de valores referente ao aditivo do grupo motor gerador para sistema de pressurização.
- Aguardando formalização do CREF sobre aditivo de instalação de soleiras nas janelas
- Realizada em 30/01 reunião com o Eduardo Ribero sobre as pendências do LEED.
- Solicitada reunião pela Termsul para definição de escopo de fornecimento e questionamentos de projeto.

Este relatório foi elaborado e criado pela PHL ENGENHARIA e editado em uma via eletrônica, destinada ao CREF9/PR. Estamos à disposição para esclarecimento de eventuais dúvidas que venham surgir.

Atenciosamente,
Pedro Henrique Locatelli