



PHL ENGENHARIA
phlengenharia01@gmail.com

Obra: Edifício Sede CREF9/PR
 Data de Início da Obra: 16/01/17
 Data de Conclusão: 10/07/18

RELATORIO QUINZENAL DE OBRA

REL 018 - Curitiba, 16 de Outubro de 2017
 Período - 01 de Outubro a 15 de Outubro.

1.0 - CONTROLE DE PRODUÇÃO

1.1 Serviços realizados no período:

Formas de laje do 6 pavimento (100% executado)
 Concretagem de vigas e pilares do 6 pavimento (100% executado).
 Concretagem de laje do 6 pavimento (100% executado).
 Formas e armadura de vigas e pilares do barrilete (100% executado).
 Alvenaria térreo (80% executado).
 Alvenaria 2 pavimento (60% executado).
 Prumadas hidráulicas (20% executado).

1.2 Controle de materiais e equipamentos:

Aço
 Concreto
 Madeira
 Tijolos cerâmicos
 Tubos e conexões hidráulicas

1.3 Controle de mão de obra:

Equipe RAC – Engenheiro, almoxarife, mestre de obras e ajudantes
 Empreiteiro de forma e armação
 Empreiteiro de alvenaria
 Empreiteiro de hidráulica

1.4 Condições meteorológicas:

		DIA OPERANTE		CHUVA PORÉM OPERANTE		INOPERANTE DEVIDO A CHUVAS		INOPERANTE PÓS CHUVA																								
MESES	Dia	01	02	03	04	05	06	07	08	09	10	11	12	13	14	15	16	17	18	19	20	21	22	23	24	25	26	27	28	29	30	31
OUTUBRO	MANHÃ	X																														
	TARDE	X																														

2.0 – RELATORIO FOTOGRAFICO

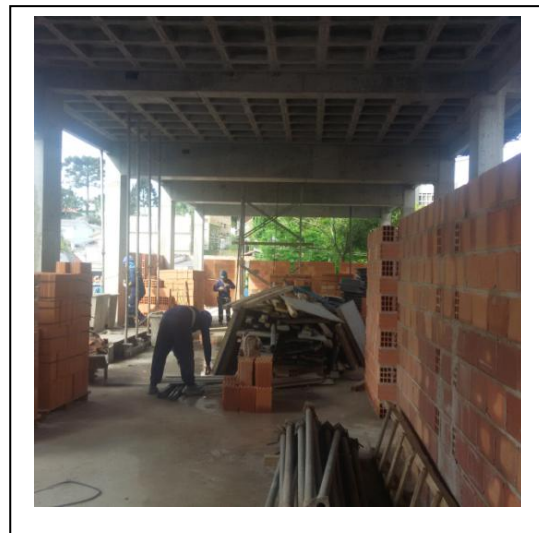
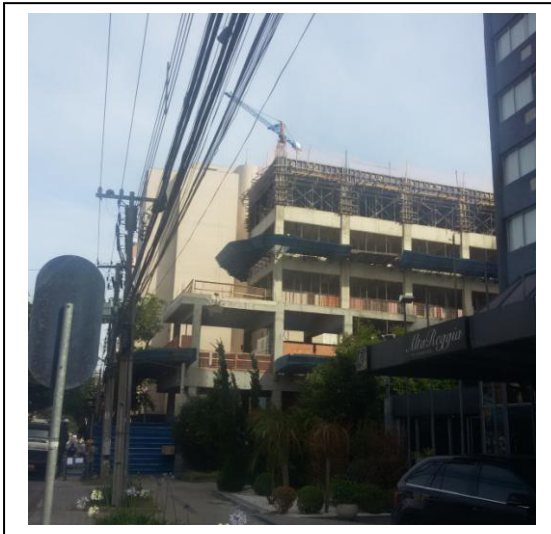

3.0 – CONTROLE LEED

Pendência	Data	Status	Prazo	Responsável
1. Projeto do Canteiro (1ª etapa)	22/jun	Aguardando projeto revisado para análise.	Maio	RAC
2. Projeto do Canteiro (2ª etapa)		Aguardando o projeto para análise.	Outubro	RAC
3. Listagem de produtos que exigem o controle de VOC para aprovação.	15/fev	Solicitado	Antes da utilização dos produtos	RAC
4. Cronograma da obra	30/abr	Aguardando versão atualizada.	-	RAC
5. Curva ABC de Insumos	26/jul	Entregue, aguardando revisão, porém as declarações dos produtos indicados podem ser solicitadas conforme orientação. Aguardando as declarações para análise.	Março	RAC
6. Inventário de madeiras	15/fev	Urgencia	Março	RAC
7. LOs dos possíveis destinatários para análise e aprovação.	15/fev	Entregue	Julho	Ecobuilding

4.0 – CONTROLE FINANCEIRO

	Mês 08	%
Previsto Mensal	R\$ 398.824,97	7,00%
Previsto Acumulado Mensal	R\$ 1.899.417,74	33,36%
Realizado Mensal	R\$ 421.456,95	7,40%
Realizado Acumulado Mensal	R\$ 123.773,95	33,87%

5.0 – CURVA S

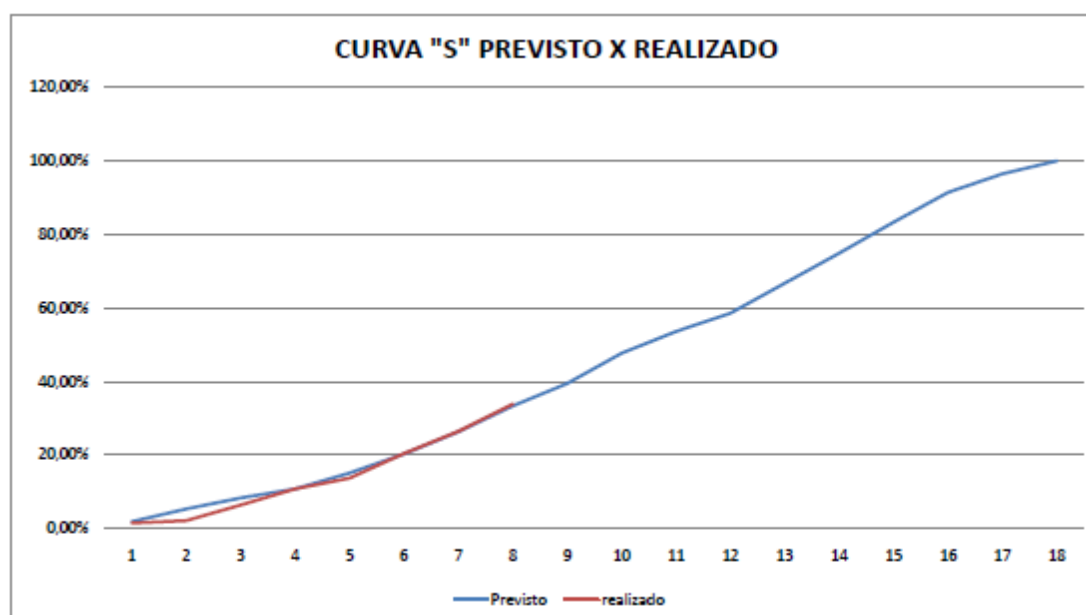

6.0 – GESTÃO DA INFORMAÇÃO

- Solicitada reunião dia 24/10 pela Ecobuilding para discussão de pendências de projeto.
- Apresentado complemento ao recurso da empresa JD Prestes pelo Projetista Dietmar. Segue pela inabilitação da proposta. Solicitamos um parecer também da Ecobuildng.
- Aguardamos definição com relação a contratação da mão de obra de execução das instalações de ar condicionado.
- Em análise aditivo referente a grupo motor gerador para sistema de pressurização.

Este relatório foi elaborado e criado pela PHL ENGENHARIA e editado em uma via eletrônica, destinada ao CREF9/PR. Estamos à disposição para esclarecimento de eventuais dúvidas que venham surgir.

Atenciosamente,
Pedro Henrique Locatelli