



PHL ENGENHARIA
phlengenharia01@gmail.com

Obra: Edifício Sede CREF9/PR
 Data de Início da Obra: 16/01/17
 Data de Conclusão: 10/07/18

RELATORIO QUINZENAL DE OBRA

REL 015 - Curitiba, 01 de Setembro de 2017
 Período - 16 de Agosto a 31 de Agosto.

1.0 - CONTROLE DE PRODUÇÃO

1.1 Serviços realizados no período:

Concretagem de vigas e pilares do 3 pavimento (100% executado).
 Formas de laje do 3 pavimento (100% executado).
 Armadura de laje do 3 pavimento (100% executado).
 Concretagem de laje do 3 pavimento (100% executado).
 Formas de pilares do 4 pavimento (80% executado).
 Armadura de pilares do 4 pavimento (80% executado).
 Montagem de bandeirão de proteção.

1.2 Controle de materiais e equipamentos:

Aço
 Concreto
 Madeira

1.3 Controle de mão de obra:

Equipe RAC – Engenheiro, almoxarife, mestre de obras e ajudantes
 Empreiteiro de forma e armação

1.4 Condições meteorológicas:

		■																														
		■																														
		■																														
		■																														
MESES	Dia	01	02	03	04	05	06	07	08	09	10	11	12	13	14	15	16	17	18	19	20	21	22	23	24	25	26	27	28	29	30	31
AGOSTO	MANHÃ					X	X					X	X							X	X						X	X				
	TARDE					X	X					X	X							X	X						X	X				

2.0 – RELATORIO FOTOGRAFICO

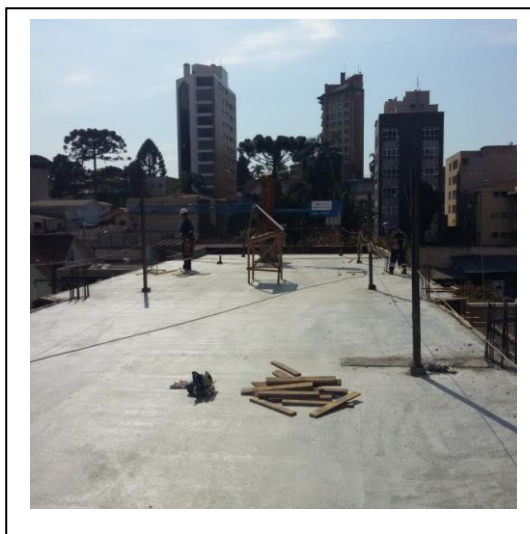

3.0 – CONTROLE LEED

Desde o dia 03/08 não houve mais visitas da consultora da Ecobuilding. Conforme a programação as visitas eram para acontecer no dia 17/08 e 31/08. Fomos informados que as visitas não estão acontecendo devido a necessidade de ajustes com o CREF.

4.0 – CONTROLE FINANCEIRO

	Mês 07	%
Previsto Mensal	R\$ 346.804,30	6,09%
Previsto Acumulado Mensal	R\$ 1.500.592,76	26,36%
Realizado Mensal	R\$ 343.982,38	6,04%
Realizado Acumulado Mensal	R\$ 1.507.020,24	26,47%

5.0 – CURVA S

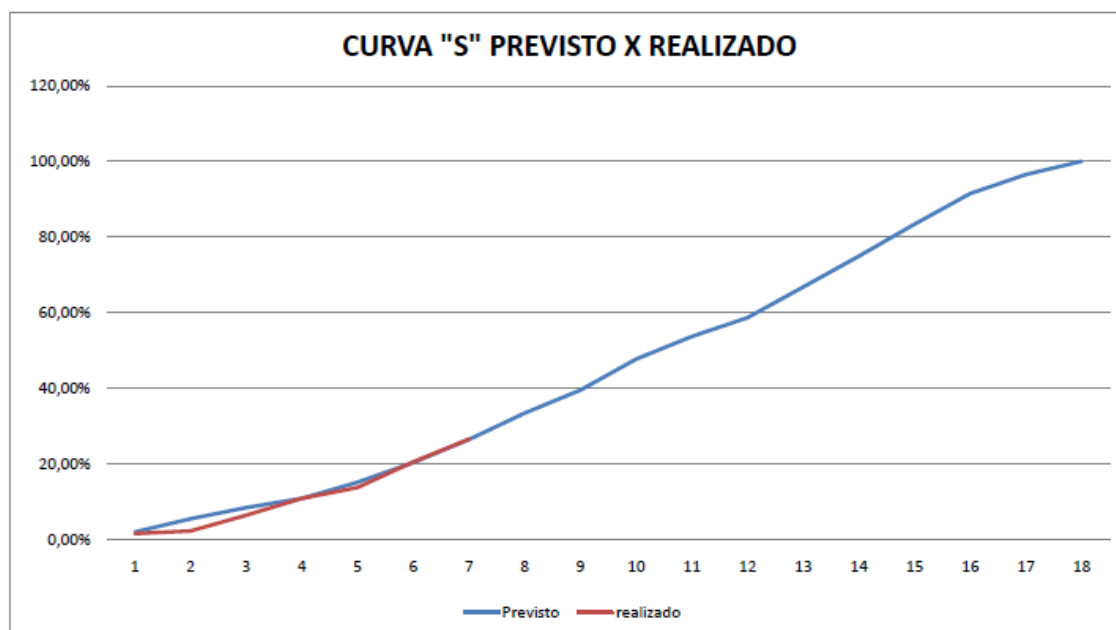

6.0 – GESTÃO DA INFORMAÇÃO

- Fomos informados que a licitação do ar condicionado está agendada para o dia 15/09.
- Aguardamos a solução das pendências de pontuação do LEED pela Arq Mariana em conjunto com a Ecobuilding. Previsão de entrega em 15 dias

Este relatório foi elaborado e criado pela PHL ENGENHARIA e editado em uma via eletrônica, destinada ao CREF9/PR. Estamos à disposição para esclarecimento de eventuais dúvidas que venham surgir.

Atenciosamente,
Pedro Henrique Locatelli