



PHL ENGENHARIA
phlengenharia01@gmail.com

Obra: Edifício Sede CREF9/PR
 Data de Início da Obra: 16/01/17
 Data de Conclusão: 10/07/18

RELATORIO QUINZENAL DE OBRA

REL 013 - Curitiba, 01 de Agosto de 2017
 Período - 17 de Julho a 31 de Julho.

1.0 - CONTROLE DE PRODUÇÃO

1.1 Serviços realizados no período:

Desforma de vigas e pilares do terreo
 Formas de vigas e pilares do 2 pavimento (90% executado).
 Armadura de vigas e pilares do 2 pavimento (90% executado).
 Concretagem de vigas e pilares do 2 pavimento (50% executado).

1.2 Controle de materiais e equipamentos:

Aço
 Concreto
 Madeira

1.3 Controle de mão de obra:

Equipe RAC – Engenheiro, almoxarife, mestre de obras e ajudantes
 Empreiteiro de forma e armação

1.4 Condições meteorológicas:

		DIA OPERANTE		CHUVA PORÉM OPERANTE		INOPERANTE DEVIDO A CHUVAS		INOPERANTE PÓS CHUVA																								
MESES	Dia	01	02	03	04	05	06	07	08	09	10	11	12	13	14	15	16	17	18	19	20	21	22	23	24	25	26	27	28	29	30	31
JULHO	MANHÃ	X	X						X	X					X	X						X	X							X	X	
	TARDE	X	X						X	X					X	X						X	X							X	X	

2.0 – RELATORIO FOTOGRAFICO

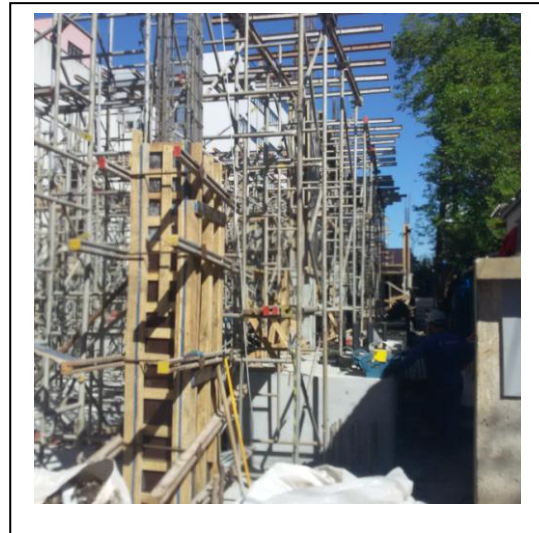
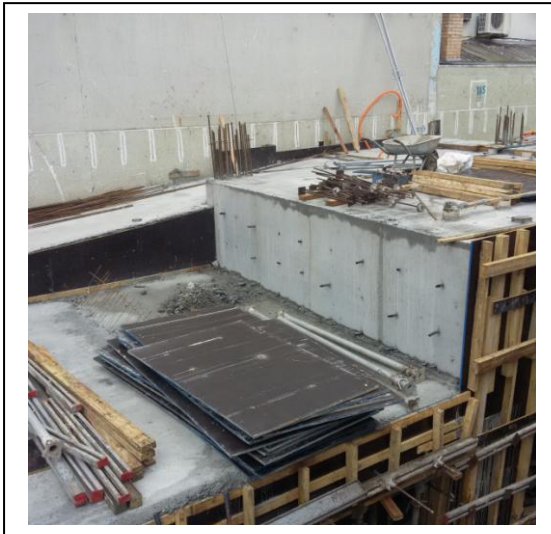

3.0 – CONTROLE LEED

Apresentado relatório de visita a obra com as seguintes observações:

- Croqui do canteiro de obras entregue dia 24/05/17, mas deverão ser feitas alterações e maior detalhamento do projeto, conforme orientações enviadas por e-mail pela Ecobuilding. Aguardando envio da 3ª versão.
- Preenchimento da Planilha de Gestão de resíduos já iniciada.
- Solicitada a listagem de produtos que exigem o controle de VOC para aprovação.
- Recomendação para não adquirirem nenhum produto da curva A antes da análise da Ecobuilding.
- AGUARDANDO ENVIO EM CARÁTER DE URGÊNCIA DA VERSÃO DO PROJETO VÁLIDO QUE ESTÁ SENDO EXECUTADO

4.0 – CONTROLE FINANCEIRO

	Mês 06	%
Previsto Mensal	R\$ 294.277,41	5,17%
Previsto Acumulado Mensal	R\$ 1.153.788,46	20,26%
Realizado Mensal	R\$ 382.760,04	6,72%
Realizado Acumulado Mensal	R\$ 1.163.037,86	20,43%

5.0 – CURVA S

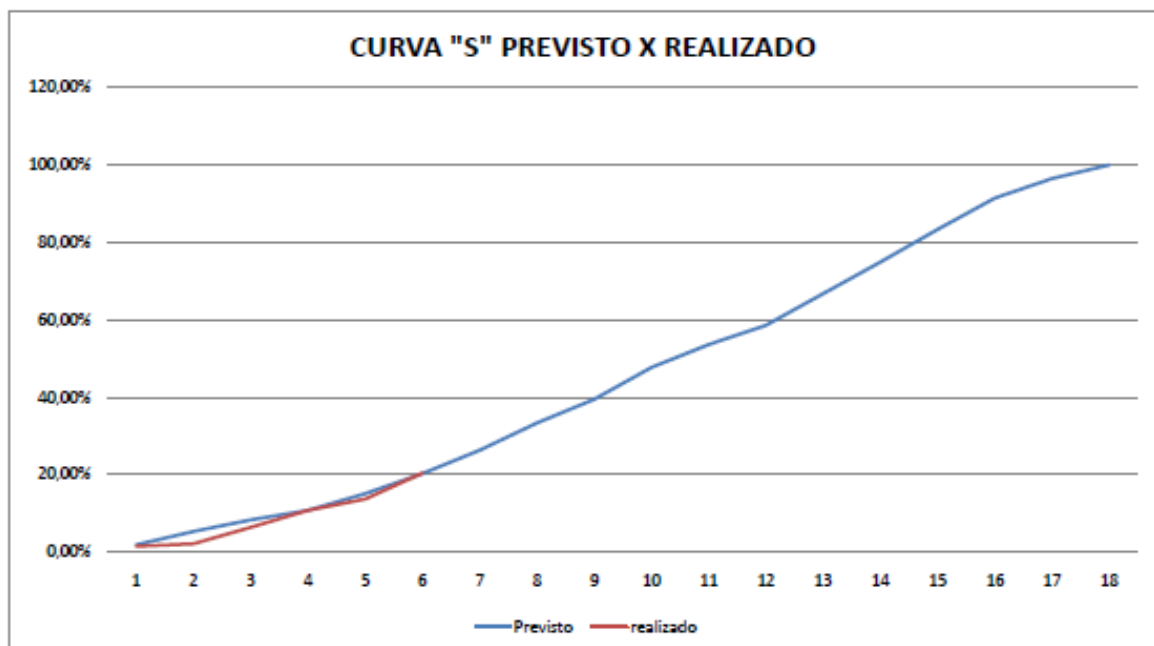

6.0 – GESTÃO DA INFORMAÇÃO

- Aguardamos a confirmação do edital de licitação do ar condicionado.
- Aguardamos a solução das pendências de pontuação do LEED pela Arq Mariana em conjunto com a Ecobuilding.
- Recomendamos também uma intercessão do CREF junto aos projetistas para sensibiliza-los sobre a importância do assunto.

Este relatório foi elaborado e criado pela PHL ENGENHARIA e editado em uma via eletrônica, destinada ao CREF9/PR. Estamos à disposição para esclarecimento de eventuais dúvidas que venham surgir.

Atenciosamente,

Pedro Henrique Locatelli