



PHL ENGENHARIA
phlengenharia01@gmail.com

Obra: Edifício Sede CREF9/PR
 Data de Início da Obra: 16/01/17
 Data de Conclusão: 10/07/18

RELATORIO QUINZENAL DE OBRA

REL 012 - Curitiba, 18 de Julho de 2017

Periodo - 01 de Julho a 16 de Julho.

1.0 - CONTROLE DE PRODUÇÃO

1.1 Serviços realizados no período:

Formas de vigas, pilares e lajes do térreo (100% executado).
 Armadura de vigas, pilares e lajes do térreo (100% executado).
 Concretagem de vigas, pilares e lajes do térreo (100% executado).
 Drenagem – (90% executado)

1.2 Controle de materiais e equipamentos:

Aço
 Concreto
 Madeira

1.3 Controle de mão de obra:

Equipe RAC – Engenheiro, almoxarife, mestre de obras e ajudantes
 Empreiteiro de forma e armação
 Empreiteiro de hidráulica
 Empreiteiro de elétrica

1.4 Condições meteorológicas:

		DIA OPERANTE	CHUVA PORÉM OPERANTE	INOPERANTE DEVIDO A CHUVAS	INOPERANTE PÓS CHUVA																											
MESES	Dia	01	02	03	04	05	06	07	08	09	10	11	12	13	14	15	16	17	18	19	20	21	22	23	24	25	26	27	28	29	30	31
JULHO	MANHÃ	X	X						X	X						X																
	TARDE	X	X						X	X						X																

2.0 – RELATORIO FOTOGRAFICO

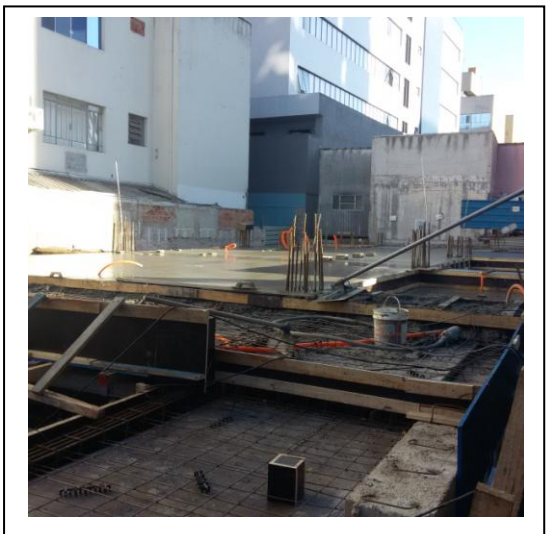
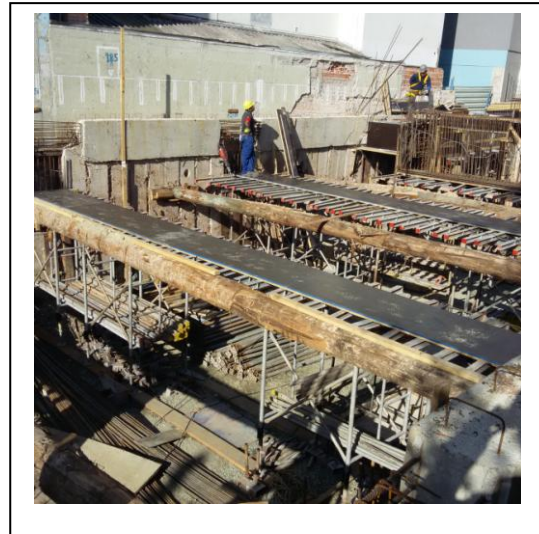

3.0 – CONTROLE LEED

Apresentado relatório de visita a obra com as seguintes observações:

- Croqui do canteiro de obras entregue dia 24/05/17, mas deverão ser feitas alterações e maior detalhamento do projeto, conforme orientações enviadas por e-mail pela Ecobuilding. Aguardando envio da 3ª versão.
- Preenchimento da Planilha de Gestão de resíduos já iniciada.
- Solicitada a listagem de produtos que exigem o controle de VOC para aprovação.
- Recomendação para não adquirirem nenhum produto da curva A antes da análise da Ecobuilding.

4.0 – CONTROLE FINANCEIRO

	Mês 05	%
Previsto Mensal	R\$ 242.590,00	4,26%
Previsto Acumulado Mensal	R\$ 859.511,06	15,10%
Realizado Mensal	R\$ 165.674,17	2,91%
Realizado Acumulado Mensal	R\$ 780.277,82	13,70%

*atraso acumulado devido a recalcule das contenções e fundações. Diferença deverá ser compensada ao longo da obra.

5.0 – CURVA S

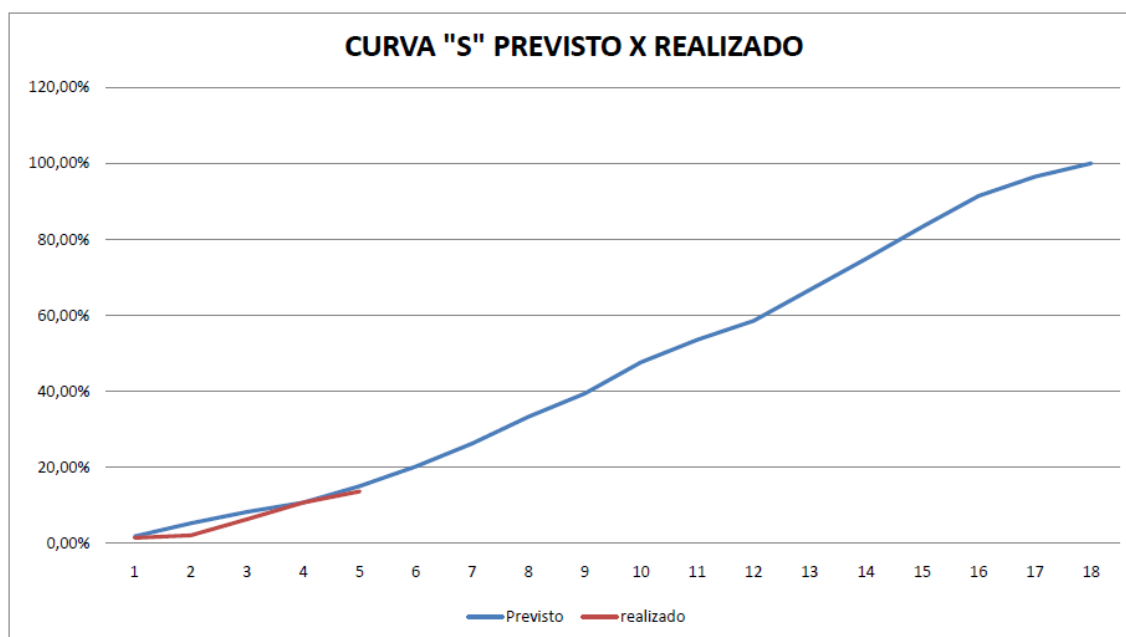

6.0 – GESTÃO DA INFORMAÇÃO

- Aguardamos a confirmação do edital de licitação do ar condicionado.
- Aguardamos a solução das pendências de pontuação do LEED pela Arq Mariana em conjunto com a Ecobuilding.
- Recomendamos também uma intercessão do CREF junto aos projetistas para sensibiliza-los sobre a importância do assunto.
- Informamos que a construtora comunicou que já acertou os aditivos de fundação e contenção diretamente com o CREF PR. A PHL não participou da negociação e se isenta de qualquer responsabilidade.
- Solicitamos o envio dos termos acordados para arquivamento.

Este relatório foi elaborado e criado pela PHL ENGENHARIA e editado em uma via eletrônica, destinada ao CREF9/PR. Estamos à disposição para esclarecimento de eventuais dúvidas que venham surgir.

Atenciosamente,

Pedro Henrique Locatelli