



PHL ENGENHARIA
phlengenharia01@gmail.com

Obra: Edifício Sede CREF9/PR
 Data de Início da Obra: 16/01/17
 Data de Conclusão: 10/07/18

RELATORIO QUINZENAL DE OBRA

REL 011 - Curitiba, 30 de Junho de 2017

Periodo - 16 de Junho a 30 de Junho.

1.0 - CONTROLE DE PRODUÇÃO

1.1 Serviços realizados no período:

Escavação do terreno (100%).
 Cravação de estacas de fundação (100% executado).
 Travamento provisório da cortina (100% executado).
 Forma de blocos de fundação (100% executado).
 Concretagem de blocos de fundação (100% executado).
 Armação de blocos de fundação (100% executado).
 Formas de vigas e pilares (10% executado).
 Armadura de vigas e pilares (15% executado).
 Drenagem – (60% executado)

1.2 Controle de materiais e equipamentos:

Aço
 Concreto
 Madeira

1.3 Controle de mão de obra:

Equipe RAC – Engenheiro, almoxarife, mestre de obras e ajudantes
 Empreiteiro de forma e armação – 5 pessoas
 Empreiteiro de hidraulica – 2 pessoas

1.4 Condições meteorológicas:

		DIA OPERANTE		CHUVA PORÉM OPERANTE		INOPERANTE DEVIDO A CHUVAS		INOPERANTE PÓS CHUVA																							
MESES	Dia	01	02	03	04	05	06	07	08	09	10	11	12	13	14	15	16	17	18	19	20	21	22	23	24	25	26	27	28	29	30
JUNHO	MANHÃ																														
	TARDE																														

2.0 – RELATORIO FOTOGRAFICO

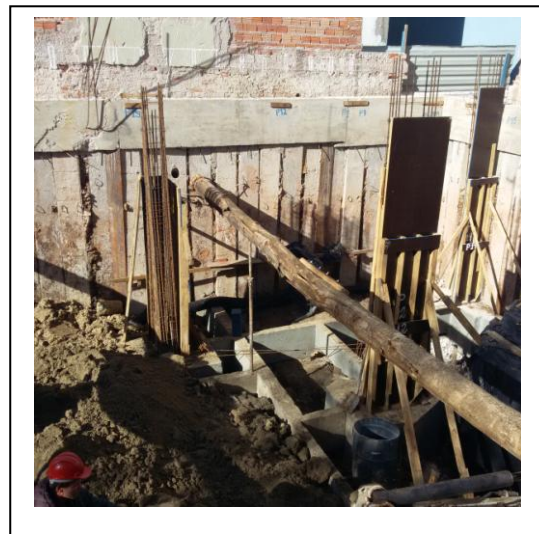
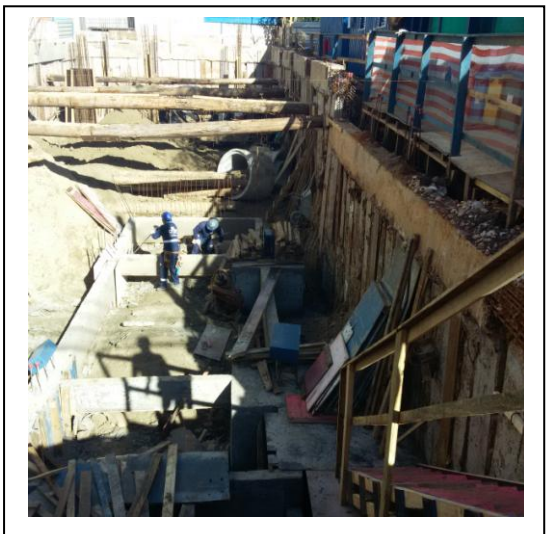

3.0 – CONTROLE LEED

Apresentado relatório de visita a obra com as seguintes observações:

- Croqui do canteiro de obras entregue, mas deverão ser feitas alterações e maior detalhamento do projeto
- Preenchimento da Planilha de Gestão de resíduos já iniciada.
- Já foram enviados os destinatários finais e o PGRCC já foi aprovado, mas com ressalva para o TRANSPORTE efetuado pela empresa SOLIFORTE que em sua Licença de Operação não possui a permissão para esse serviço.
- Solicitada a listagem de produtos que exigem o controle de VOC para aprovação.
- Recomendação para não adquirirem nenhum produto da curva A antes da análise da Ecobuilding.

4.0 – CONTROLE FINANCEIRO

	Mês 01	%	Mês 02	%	Mês 03	%	Mês 04	%	Mês 05	%
Previsto Mensal	R\$ 108.700,20	1,91%	R\$ 196.658,70	3,45%	R\$ 169.414,85	2,98%	R\$ 142.147,29	2,50%	R\$ 242.590,00	4,26%
Previsto Acumulado Mensal	R\$ 108.700,20	1,91%	R\$ 305.358,91	5,36%	R\$ 474.773,76	8,34%	R\$ 616.921,05	10,84%	R\$ 859.511,06	15,10%
Realizado Mensal	R\$ 85.020,69	1,49%	R\$ 38.753,26	0,68%	R\$ 239.954,51	4,21%	R\$ 250.875,19	4,41%	R\$ 165.674,17	2,91%
Realizado Acumulado Mensal	R\$ 85.020,69	1,49%	R\$ 123.773,95	2,17%	R\$ 363.728,46	6,39%	R\$ 614.603,65	10,79%	R\$ 780.277,82	13,70%

5.0 – CURVA S

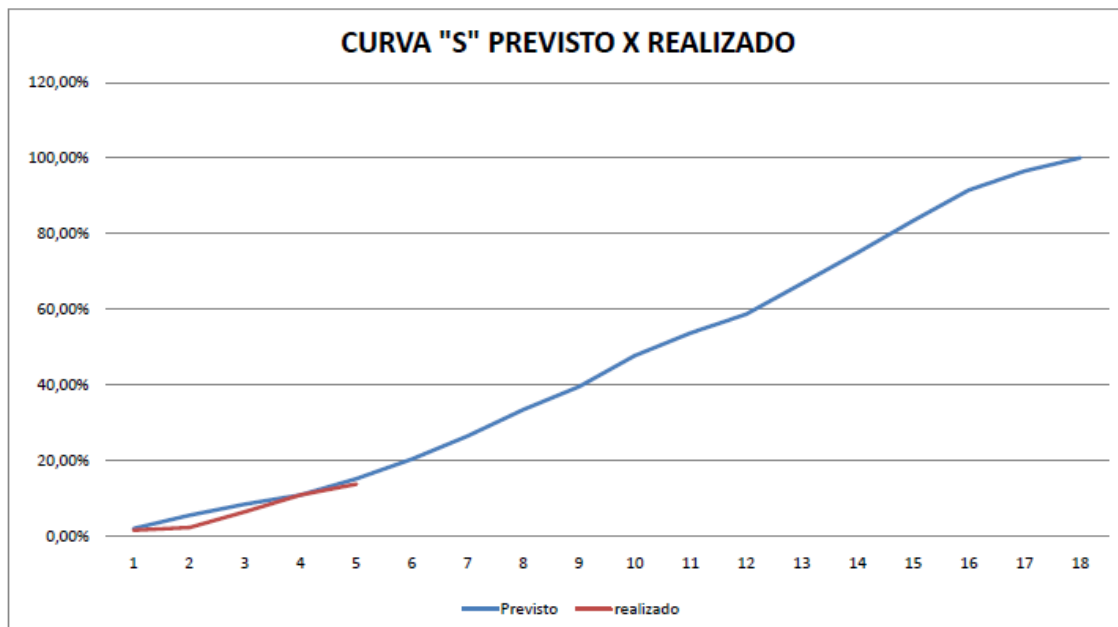

6.0 – GESTÃO DA INFORMAÇÃO

- Aguardamos a confirmação do edital de licitação do ar condicionado.
- Informamos que estamos aguardando respostas da construtora sobre divergências nas planilhas dos aditivos de fundação e contenção.
- A Arq Mariana se propôs a entrar em contato com a Ecobuilding para juntos solucionarem as pendências. Dada a importância do assunto, sugerimos o envolvimento maior da Ecobuilding.
- Recomendamos também uma intercessão do CREF junto aos projetistas para sensibilizá-los sobre a importância do assunto.

Este relatório foi elaborado e criado pela PHL ENGENHARIA e editado em uma via eletrônica, destinada ao CREF9/PR. Estamos à disposição para esclarecimento de eventuais dúvidas que venham surgir.

Atenciosamente,

Pedro Henrique Locatelli