



PHL ENGENHARIA
phlengenharia01@gmail.com

Obra: Edifício Sede CREF9/PR
 Data de Início da Obra: 16/01/17
 Data de Conclusão: 10/07/18

RELATORIO QUINZENAL DE OBRA

REL 008 - Curitiba, 16 de Maio de 2017

Periodo - 01 de Maio a 15 de Maio.

1.0 - CONTROLE DE PRODUÇÃO

1.1 Serviços realizados no período:

Cravação das estacas de contenção (100% executado).
 Arrasamento das estacas de contenção (90% executado).
 Forma de viga de coroamento (90% executado).
 Armação de viga de coroamento (100% executado).
 Concretagem de viga de coroamento (90% executado).
 Execução de tirantes provisórios (10% executado).
 Escavação parcial do terreno.

1.2 Controle de materiais e equipamentos:

Aço
 Tirantes

1.3 Controle de mão de obra:



Equipe RAC – Engenheiro, almoxarife, mestre de obras e 2 ajudantes
 Equipe Ensolo – Operador, 5 ajudantes
 Empreiteiro de armação



1.4 Condições meteorológicas:



PHL ENGENHARIA

Obra: Edifício Sede CREF9/PR
 Data de Início da Obra: 16/01/17
 Data de Conclusão: 16/07/18

 DIA OPERANTE
 CHUVA PORÉM OPERANTE

 INOPERANTE DEVIDO A CHUVAS
 INOPERANTE PÓS CHUVA

MESES	Dis	01	02	03	04	05	06	07	08	09	10	11	12	13	14	15	16	17	18	19	20	21	22	23	24	25	26	27	28	29	30	31	
MAIO	MANHÃ	X						X	X	X	X	X	X	X	X	X	X				X	X						X	X				
	TARDE	X						X	X	X	X	X	X	X	X	X	X				X	X						X	X				

2.0 – RELATORIO FOTOGRAFICO

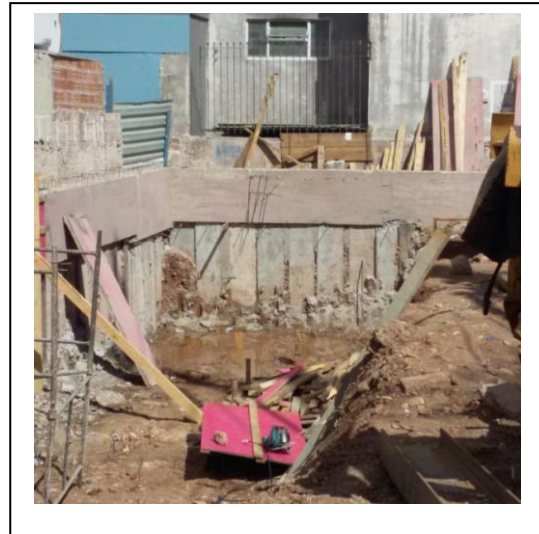

3.0 – CONTROLE LEED

Apresentado relatório de visita a obra com as seguintes observações:

- Croqui do canteiro de obras entregue dia 03/05/17, mas deverão ser feitas alterações e maior detalhamento do projeto, conforme orientações enviadas por e-mail pela Ecobuilding.
- Mesmo com a construção do lava-rodas existem sedimentos que estão saindo do canteiro para a rua, o controle desses sedimentos deverá ser feito e deverá ser exigida a chegada dos caminhões limpos para não causar esse tipo de situação.
- O canteiro possui limitações de espaço e ainda não conseguiu se organizar, serão executadas as proteções necessárias, central de resíduos e depósitos necessários ao armazenamento de materiais e demais instalações conforme projeto de croqui do canteiro enviado em 03/05 (ainda deverão ser feitos alguns detalhamentos).
- Os relatórios fotográficos semanais ainda não foram retomados, providenciar com Urgência.
- Preenchimento da Planilha de Gestão de resíduos ainda não iniciada.

4.0 – CONTROLE FINANCEIRO

	Mês 01	%	Mês 02	%	Mês 03	%
Previsto Mensal	R\$ 108.700,20	1,91%	R\$ 196.658,70	3,45%	R\$ 169.414,85	2,98%
Previsto Acumulado Mensal	R\$ 108.700,20	1,91%	R\$ 305.358,91	5,36%	R\$ 474.773,76	8,34%
Realizado Mensal	R\$ 85.020,69	1,49%	R\$ 38.753,26	0,68%	R\$ 239.954,51	4,21%
Realizado Acumulado Mensal	R\$ 85.020,69	1,49%	R\$ 123.773,95	2,17%	R\$ 363.728,46	6,39%

5.0 – CURVA S

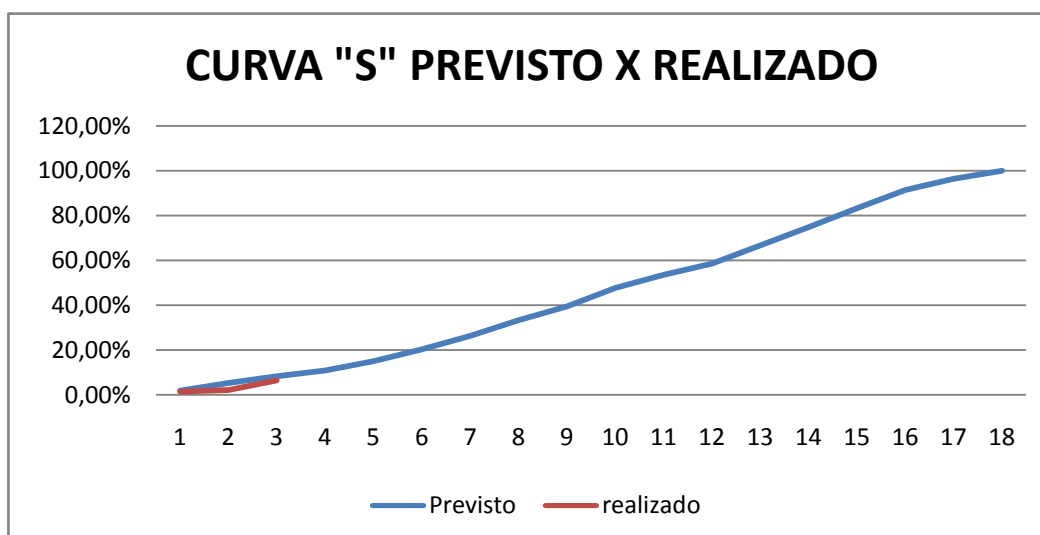

6.0 – GESTÃO DA INFORMAÇÃO

- Aguardamos a confirmação pela Ecobuilding dos parâmetros de projeto e da pontuação pretendida pelo LEED.
- Aguardamos a confirmação do edital de licitação do ar condicionado.
- A construtora se comprometeu a diminuir a diferença do recuo dos fundos, compensando no muro do vizinho.
- Entregue pela RAC solicitação de aditivo de grupo motor-gerador para o sistema de incêndio.
- Informamos que esta semana será entregue a planilha final de valores compatibilizados de fundação, contenção e estrutura.

Este relatório foi elaborado e criado pela PHL ENGENHARIA e editado em uma via eletrônica, destinada ao CREF9/PR. Estamos à disposição para esclarecimento de eventuais dúvidas que venham surgir.

Atenciosamente,

Pedro Henrique Locatelli